

# 脊損サポート情報



 この冊子は、平成29年度赤い羽根共同募金助成を受けて作成いたしました。

特定非営利活動法人 沖縄県脊髄損傷者協会



# 脊損サポート情報

## 目 次

はじめに .....	1
ピアサポートとは .....	2
沖縄県脊髄損傷者協会の案内 .....	4
脊髄損傷者の基礎知識（医学的） .....	5
社会資源（制度等）情報	
障害者福祉制度早見表 .....	29
障害者総合支援法の福祉サービスと制度 .....	35
日常生活用具給付事業（脊損関連抜粋） .....	54
補装具の説明 .....	56
沖縄県の市町村障害保健福祉担当課一覧 .....	63
沖縄県障害者施設一覧（抜粋） .....	65
沖縄県内の回復期リハビリテーション病棟病院一覧 .....	131

## はじめに

脊髄損傷は主に交通事故、スポーツ事故、労働災害、転落、転倒事故など外傷性によるものと、脊髄腫瘍などの疾病が原因で脊髄神経組織が破壊され脊髄損傷が発生します。

脊髄が損傷を受けると、その損傷部位以下の運動機能麻痺、知覚麻痺、また発汗障害や排泄障害に加え性機能障害などの障害が後遺症となり、身体的にも、また精神的にも生涯にわたり大きな影響を及ぼします。

現在、脊髄再生に向けた研究が盛んに行われていて、近い将来には脊髄損傷は治るという兆しが見え始めている状況ですが、その技術は未だ開発途上にあり、現時点では生涯にわたり治癒することはないというのが脊髄損傷の特徴のようです。

このように脊髄損傷というきわめて重大な障害を受けた人々の心の傷は、他人では計り知れないほど大きなものです。再び立ち直り、社会復帰を果たし、受傷前と同じような生活に戻ることができるまでには、人によって違いがあるものの相当長い期間と家族をはじめとして、本人を取り巻く多くの支援者が必要となります。

特定非営利活動法人沖縄県脊髄損傷者協会は、脊髄損傷者の円滑な社会復帰を支援する一員になることが、現在自立して既に社会生活を送っている者の務めであるとして、1985年に結成し、以来今日まで、ピアサポート活動（当事者同士の相談援助）を活動の基本として活動してきました。

この度、平成29年度沖縄県共同募金会の助成を受け、沖縄県内の脊髄損傷者に必要な社会参加や医療情報を提供する目的で本冊子を発行することといたしました。

本冊子作成にあたり、公益社団法人全国脊髄損傷者連合会発行の「脊髄損傷者のピアマネジャー養成研修テキスト」「社会参加情報誌Together」から転載させていただいたことで充実した冊子になりました。ご協力に厚く感謝いたします。

本冊子が沖縄県内の脊髄損傷者の皆様に活用され、社会参加の一助になることを願い、発行の挨拶といたします。

特定非営利活動法人 沖縄県脊髄損傷者協会  
理事長 仲根 建作

## 同じ脊損者、だから わかりあえることがある。



例えば、事故や病気によってある日突然、脊髄損傷になってしまった。  
二度と元の身体に戻ることはない重度の障害を負い、病院のベッドの上で「自分の身体はいったいどうなってしまったのか」と打ちひしがれる。  
この先この身体で家族と一緒に元の生活に戻れるのか、これから一体どのような生活が待ち受けているのか、社会活動ができるのか、仕事は、生活費は…。

## これまでに経験したことのないような 絶望と不安

車いすでも  
仕事はできるの  
だろうか？

福祉用具や  
リハビリの相談を  
したい



排せつ失禁が  
心配…

退院しなければ  
ならないけど、  
在宅生活が心配

労災の制度が  
難しい。  
教えてほしい。

脊髄損傷者の心の痛みを一番よく理解できるのは、やはり同じ脊髄損傷者です。  
この事が正に、ピアサポートを行う上で最も重要な視点です。  
この貴重な経験の持ち主こそがピアサポーターとなり、同じ仲間による精神的な  
支援と、情報面の支援を受ける事で、数々の困難に遭遇しても、自ら明日を切り開  
けるのです。

ピアサポートは何のために？

可能な限り幸せな生活をして欲しいという思いで応援します。

そしてピアサポーター自身も、他者を応援することで、深みのある豊かな人生づくりにつながるようになるのです。

## ◆こころのリハビリステップ

### 受傷



交通事故、疾病などで脊髄を損傷したら…どうなる？

### ①精神的打撃



ショックがあまりにも大きく呆然。精神的マヒ状態に。

### ②否認



最初は誰もが否定する。歩けないなんてウソ！違う！

### ③怒りの感覚



なぜ自分だけがこんな目に！こんな不当、許せない！

### ④罪の意識



なんであんな失敗を！不注意だった自分のせいだ。

### ⑤空想の形成



自分が治らないはずはない。治療を受ければ、きっと。

### ⑥やりきれない孤独



みんな楽しそうで自分だけ一人ぼっち。ユウウツだ。

### ⑦障害の受容



元通りにはならない！障害を乗り越えて生きていこう。

### ⑧新しい希望



車いすの先輩たちはけっこう楽しそう。自分だって。

### ⑨新しい自分の発見



やるべきことは多い。人生も以前より深く見えてきた。

### ⑩新しい活動



同じ苦難を超えた仲間と共通の夢へ！生き生きの毎日

沖縄県脊髄損傷者協会とは

# Let's enjoy our life together

(共に人生を楽しもう!!)

## 本会設立の目的

障がい者が地域で自立できる条件づくり（福祉制度・住環境・交通・就労など）及び社会参加を促進し誰もが安心して住める町づくりを共にめざします。

本会は、全国組織であり、私たちは、沖縄県支部として上記した障がい者を取りまく様々な問題に対して活動しています。

毎年、県支部の総会、九州ブロック会議、全国総会が定期的で開催され活動報告やその反省、次年度の事業計画などが話し合われます。

## ピアサポート（相談援助活動）

同じ障害を持った人の情報が一番貴重な情報なのです。身体のこと、仕事のこと、住宅のこと、家族のこと、各種年金・医療・保険・福祉制度・・・障がい者として生きて行く上で心配のことだらけでしょう。

「障がい者のニーズは障がい者が一番よく知っている」

私たち沖脊協では、このように様々な問題に対して相談を行い、いち早い社会復帰（自立）を応援します。

また、「障害について話・相談がしたい！」と言うかたメールにて相談をおこなっております。一人で悩まず、お気軽にご相談ください！

## スポーツ・交流会情報

バスケット、マラソン、アーチェリー、テニス、ラグビーなど、あらゆるスポーツが車イスでも楽しめるようになりました。又、会員の中にはスキューバダイビング、パラグライダー、シーカヤック、水泳競技等にチャレンジして楽しんでいる人もいます。

又、会員の交流を深めるために、ビーチパーティー、ボウリング、釣り、忘年会など様々な遊びの場を設けています。



事務所 所在地：浦添市内間 5-4-3 ハウジングシーサー101  
電話：098-961-6715 FAX：098-961-6716  
メール：office@okisekikyo.com

## 脊髄損傷者の基礎知識(医学的)



# 1、脊髄損傷とは？

## (1) 脊椎・脊髄の構造(図1、図2)

背骨を構成する骨を脊椎骨という。脊椎骨には上から頸椎7個、胸椎12個、腰椎5個、仙骨5個(5個が癒合して1つの仙骨)、尾椎(尾骨)がある。一番上の第1頸椎の上には頭蓋骨があり、胸椎には肋骨が付き、仙骨は腸骨と結合している。脊椎骨全体を脊柱とよび、上体を支える柱の役割を果たしている。各脊椎骨には椎孔という穴が開いていて、脊柱全体では脊柱管というトンネルを形作っている。椎骨には椎体という太鼓状の部分があり各椎体は椎間板(椎間円板)という軟骨で上下につながっている。椎間板は脊柱のショックアブソーバーの役割を演じている。椎骨の周りや脊柱間の中には靭帯という薄くて強靱な膜状の組織が何種類か張っていて、脊柱の強度を増している。

脊髄は脳とつながっている指の太さくらいの神経組織で、脊柱管の中を走っている。脊髄は頸椎・胸椎のなかを貫き成人では第一腰椎の高さまで存在する。脊髄からは脊髄神経という枝が両側に出ており、これが各椎骨と椎骨の間から脊柱管を出る。第2腰椎以下では脊髄は通っておらず、脊髄から出る神経線維が何本も束になって通過しており、この部分を馬尾神経とよぶ。頭蓋骨と第1頸椎の間から第1頸神経(“cervical”: C1)が出て、第7頸椎と第1胸椎の間から第8頸神経(C8)が出る。それより下方の部位では椎骨の番号と同じ番号の脊髄神経が当該椎骨と1つ下方の椎骨との間から出る。胸神経は12対(“thoracic”: T1 or Th1~T12)、腰神経は5対(“lumbar”: L1~L5)、仙骨神経は5対(“sacral” :S1~S5)、尾骨神経1対(“coccygeal”:Co)がある。脊髄神経が出るあたりの脊髄に便宜的に脊髄神経と同じ番号をふって、第5頸髄節とか第11胸髄節とか表現する。しかし実際の脊髄に竹のような節があるわけではない。

図1 脊椎の構造



図2 脊髄の構造



脊髄, 神経根, 脊椎の位置関係.

脊柱矢状断面

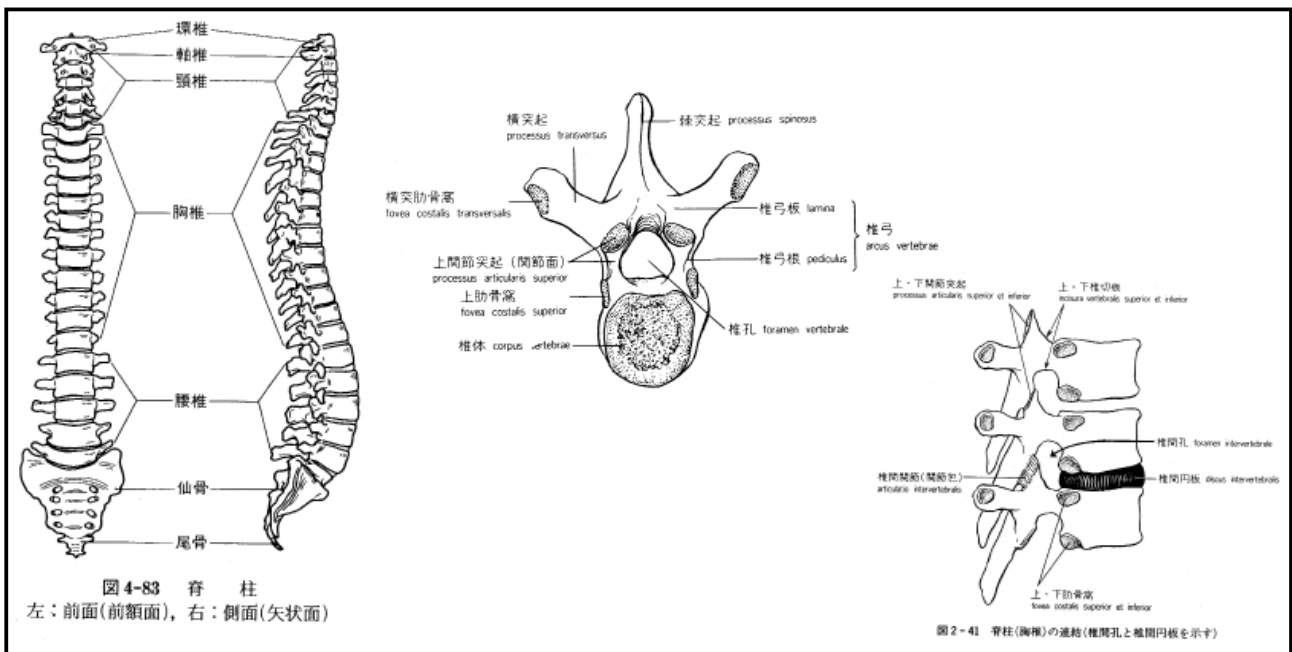
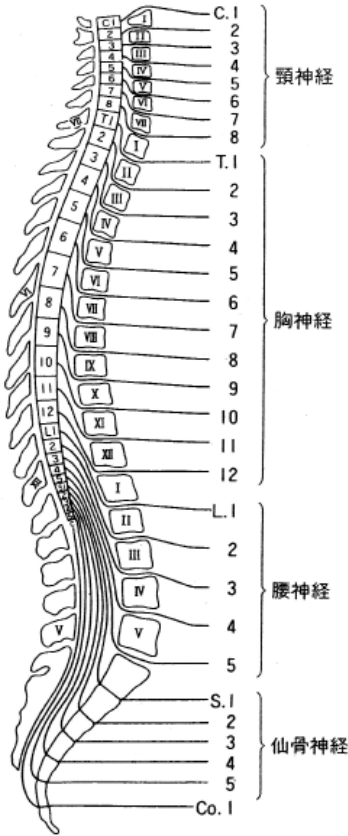
図3 脊髄の働き

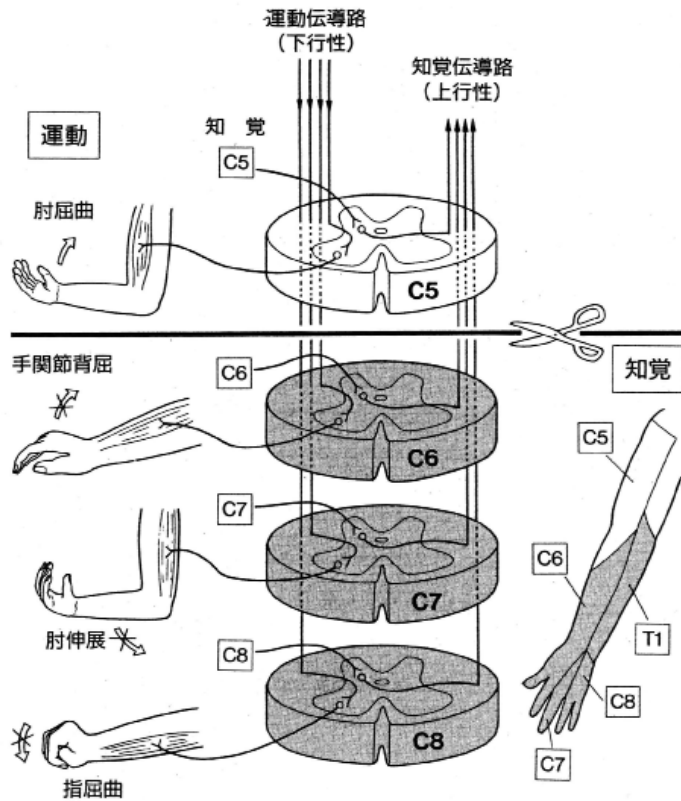

C5レベルの麻痺では, C5 頸神経は麻痺は免れ, C6 以下が麻痺している.

運動と知覚の伝導路

(2) 脊髄のはたらき(図3)

脊髄の最も重要な働きは情報の伝達である。人体のもつほとんどの機能についての命令を出したり、体からの情報を集めて集積したりしている中枢は脳である。脳から発信された情報はあたかも電線の役割を演ずる脊髄のなかを情報が下行して脊髄の中継所に達し、そこで電線を乗り換えて脊椎を出て末梢神経となって体の諸器管、例えば筋肉に達して筋肉を働かせたり、内臓に達して内臓を正常に機能させたりする。一方、例えば皮膚が触られたといった情報は皮膚の触覚受容器が発信し末梢神経に乗って脊髄の中継所に達し、そこで電線を乗り換えて脊髄を上行して脳に達して初めて皮膚が何かに触ったことを脳で認識する。脊髄にはもう一つの働きとして、末梢神経からの情報を受けた中継所が、その高位レベルで情報をはね返して末梢神経に送り返す機能があり、これを反射といいその往復経路全体を反射弓とよぶ。反射の場合には、情報は脳まで行かないで脊髄で処理されるが、脳から反射が強くなり過ぎないようにする制御がかかっている。

神経系には四肢体幹の運動や知覚を司る体性神経系と、内臓の動きや血管の調節などを行う自律神経系とがある。どちらの神経系も脳に中枢があり脊髄を通して情報が伝

えられる。体性神経は脊髄のどの高位からも末梢神経を出す。一方自律神経には交感神経系と副交感神経系があり、交感神経系の脊髄中継所は上部胸髄から上部腰髄にあり、そこから出る神経は腹部臓器に広く分布するほか、一部は体性神経系と合流して皮膚に分布する。一方、副交感神経系には頭部副交感神経系と仙部副交感神経系があり、前者はいくつかの脳神経に含まれて各器官へ分布し、その中でも迷走神経は腹部内臓の調節に働く。また後者の脊髄中枢は仙髄部にあつて、その線維は脊椎を出て骨盤神経となり、膀胱、直腸、生殖器などを調節する。このように交感神経系と副交感神経系では脊髄から末梢へ出る高位が異なっており、このことが脊損者の多彩な自律神経障害の原因となっている。

### (3) 脊椎損傷と脊髄損傷との関係

脊髄損傷の原因としては脊椎損傷に伴う場合が最も多い。脊椎損傷の分類としてよく用いられているものにDenisの分類があり(図4)、脱臼骨折、破裂骨折、チャンス骨折、圧迫骨折に分類されている。圧迫骨折では脊髄損傷は通常生じないが、その他の型の場合には脊髄損傷を起こす可能性がある。欧米諸国では脊髄損傷は圧倒的に若い年齢層にみられる外傷であるのに対し、わが国では若い年齢層と高齢層の二層性になっている。日本人は欧米人に比較して脊髄の太さに対し脊柱管が狭いこと、また頸椎症や後縦靭帯骨化症のような病変を持つ高齢者が多く、転倒などの比較的軽微な外傷で脊髄損傷が生じてしまうことが、わが国の高齢者に脊損が多い理由とされている。

図4 Denisの分類

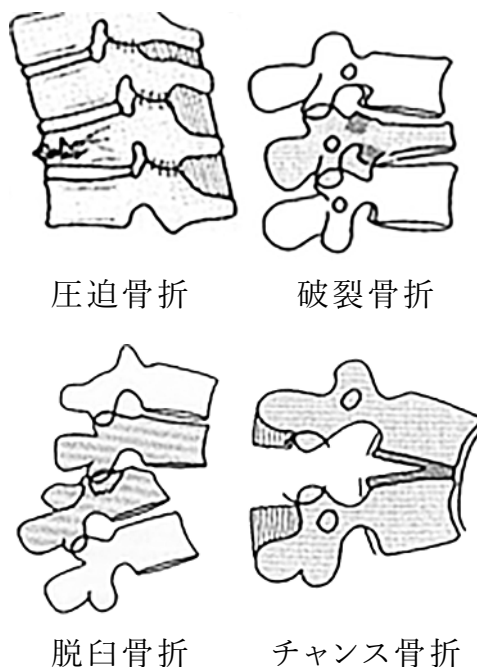

脊椎に外傷が加わると、その部分の脊髄が損傷される。同じ部位の同じような骨傷であっても、脊髄損傷の高位レベルは若干異なる場合もあるので、骨の状況だけでは脊髄損傷の症状を正確に予測できない。脊髄損傷の高位はあくまでも症状によって判断される。また脊髄に対するダメージは受傷時に最も大きいので、病院に搬送されたときの骨や脊髄の画像所見は、真の脊髄ダメージの大きさを必ずしも反映していない。胸椎は肋骨、胸骨とともに胸郭を構成しているため、頸椎や腰椎に比べて動きが少ない。脊柱に外力が加わると動きの少ない胸椎の両端で脊椎損傷を受けやすいため、下部頸髄損傷と胸髄下部～腰髄上部損傷の頻度が高い。

#### (4) 脊髄損傷で起こる症状(表1)

脊髄が損傷されると脳と末梢の神経連絡が損傷部位で絶たれ、脳からの命令が末梢に伝わらないために運動麻痺が生じ、末梢から脳へ情報が伝わらないために知覚障害が生じる。また仙髄部は排尿を司る重要な役割があるので、膀胱に尿が溜まってもその情報が脳に伝わらずに尿意が消失したり、仮に尿意を感じても尿を出す脳からの命令が仙髄に伝達されないのでもうまく排尿できなかつたりする。また脳からの反射の制御がうまくかからないために麻痺域での痙性が高まったり、反射性の尿失禁が起きたり、あるいは自律神経過反射が誘発されたりしてしまう。損傷された脊髄の高位と拡がりにより残存する運動や知覚などの障害の程度が決定し、その機能を生かして遂行可能な機能予後が決まる。脊髄損傷では麻痺に他の要因が加わって種々の二次的障害が生ずる。褥瘡をはじめとするこれらの合併障害は、脊髄損傷患者で発生し易いことは間違いないが、医療者や患者の努力により発生を回避できる可能性がある。また一度生じてしまうと治療に難渋して生活の質(QOL)を著しく低下させることも多いので、治療者も患者も病態をよく理解して発生予防に心がけなければならない。

##### 1, 直接起こる症状

- 1) 運動知覚麻痺
- 2) 呼吸機能障害
- 3) 血圧調節障害  
起立性低血圧  
自律神経過反射
- 4) 排尿機能障害
- 5) 排便機能障害
- 6) 体温調節障害
- 7) 性機能障害
- 8) 筋緊張の亢進
- 9) 痛み
- 10) 骨萎縮

##### 2, 二次的合併症

- 1) 褥瘡
- 2) 関節拘縮
- 3) 異所性骨化
- 4) 尿路感染

#### (5) 治療とリハビリテーション

現在の医学では残念ながら脊髄損傷を治療することはほとんど不可能である。これに関しては現在世界中で最先端の知識と技術で研究が行われており、将来に期待できる状況になってきた。現在脊椎損傷に対して行われる整形外科的手術の意義は、①損傷された脊椎の安定化をはかる、②不全麻痺の場合には脊髄に対する圧迫を取り除くことで脊髄の回復に少しでも良い条件を整える、ことにある。現在のわが国では、脱臼骨折の場合は麻痺の程度に関わらず、①の目的で脱臼を整復して脊柱を固定する手術が行われることが多いのに対し、破裂骨折では不全麻痺の場合には②の目的で手術を行うが、完全麻痺の場合には手術を行わない病院が多い。手術をして脊柱の安定性が得られた場合には、手術をしない場合に比べて早く、起きたりベッドを離れたりする訓練を開始できる。しかし、手術による合併症が生ずる場合もあるので、手術をする方が必ずしもよいとは言えず、あくまでも脊椎の状態、麻痺の状態、年齢や体力、患者さんや家族の希望などを総合的に考慮して治療法が決定される。

患者が受傷後に病院に搬送されてからのリハビリテーションの流れを(図5)に示す。

時期を大きく分けると脊柱の安定が得られるまでの臥床期間と、それ以降の離床可能な時期に分かれる。臥床期間から残存機能の維持と二次的合併症の予防を目的とした訓練の実施が望まれ、また座位の開始とともに離床～社会復帰までの積極的なリハビリテーションが必要である。



図4 リハビリテーションの流れ

## 2、運動・知覚障害とリハビリテーションの目標

### (1) 麻痺の高位レベルの評価

脊髄損傷の機能予後に最も影響する要素は残存運動機能である。これは主な筋肉がどの位の強さで動くかを調べることで知ることができる。しかし通常は知覚の検査を併用して総合的に残存髄節を決定する。その患者の残存髄節レベル、すなわち正常に機能している最下限髄節を把握し、例えば"C6" (第6頸髄節残存レベル)などと表現する。これは上位から第6頸髄節までが正常に機能しているという意味であり、第6頸髄節で損傷を受けたという意味ではない。運動、知覚の検査にあたって最近ではASIA (American Spinal Injury Association) のスコア表 (図6) が用いられることが多くなっているので、それに従って説明を加える。まず運動については各筋に対する脊髄髄節支配を理解したうえで、ASIAの運動機能に示されているkey muscleについて調べると簡便に残存髄節を把握できる。

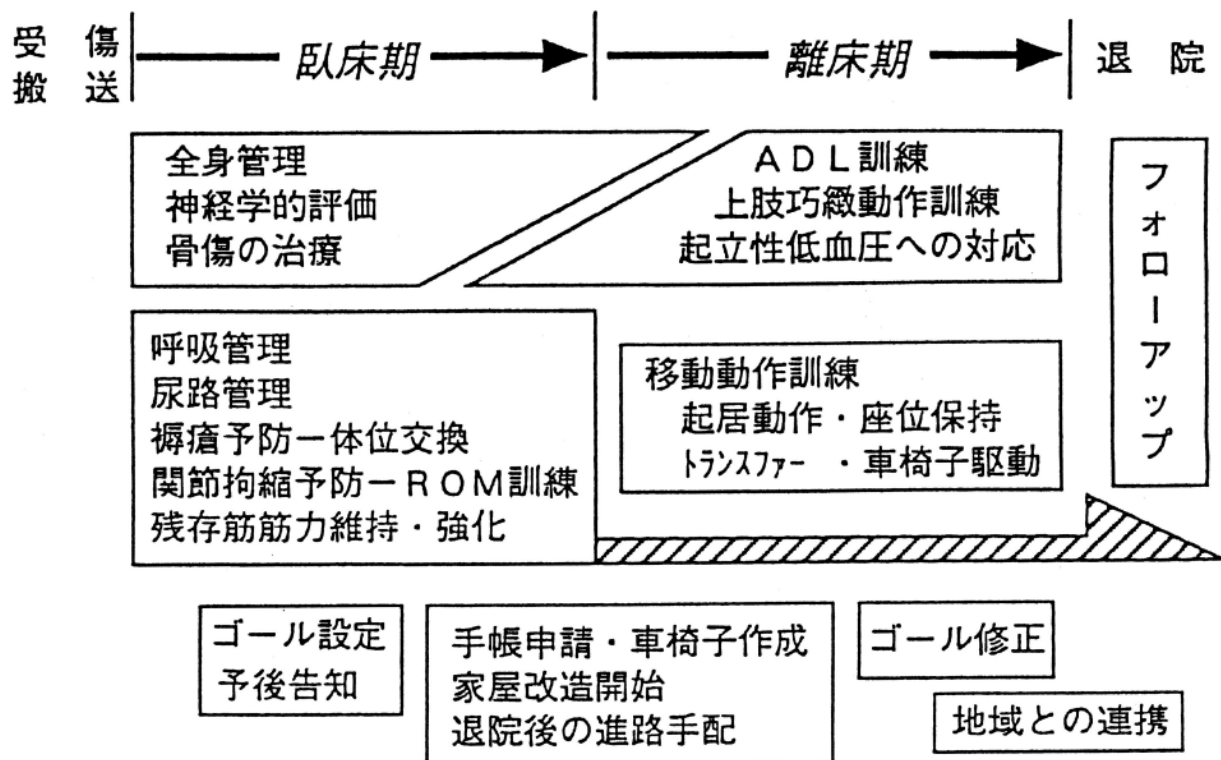
すなわちC5～T1については、C5: 肘関節屈曲 (肘を曲げる)、C6: 手関節背屈 (手首を甲の方向に動かす)、C7: 肘関節伸展 (肘を伸ばす)、C8: 手指屈曲 (第3指の末節部

で検査)、T1:手指外転(第5指を広げて検査)、またL2~S1については、



図6 ASIAのスコア表

L2:股関節屈曲(大腿を腹の方に曲げる)、L3:膝関節伸展(膝を伸ばす)、L4:足関節背屈(足首を上を反る)、L5:足趾背屈(足の指を上を反る)、S1:足関節底屈(足首を下にける)、を調べて正常筋力を示す最下限の髄節を残存髄節と判断する。判断に迷う場合やこれ以外の高位では他の筋についても同様に調べる必要がある。胸髄節では胸郭や臍の微妙な動きをみる以外に方法はなく、残存髄節を筋力検査のみから正確に決定することはできない。

知覚検査はASIAの表の皮膚知覚図に従って検査を進める。安全ピンなどを用いた痛覚検査、脱脂綿などを用いた触覚検査を行う。急性期では正確な運動機能検査は困難を伴うため、知覚検査が髄節決定の重要な決め手となることが多い。こうして得られた運動検査、知覚検査を総合的に判断して残存髄節を判断する。時には運動と知覚で髄節レベルが異なることもある。このような場合、機能予後を推測するうえでは運動機能残存髄節の方が参考になる。

## (2) 麻痺の重症度評価と時間的推移

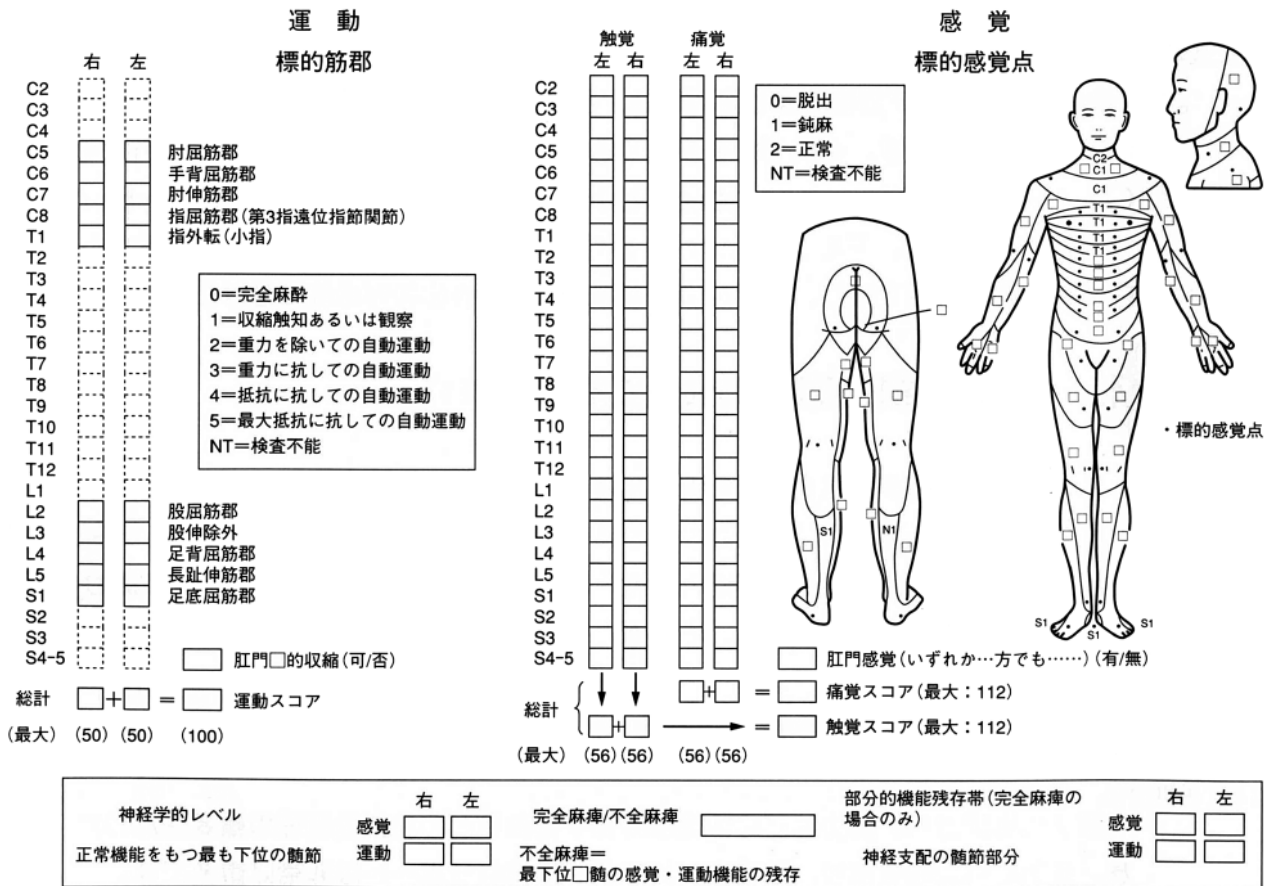
残存髄節よりも下方で運動も知覚も消失している場合を完全麻痺、それ以外の場合を不全麻痺と呼ぶ。単に不全麻痺というだけでは、どの程度の障害であるかわからないので、Frankel分類(表2)やそれを改変したASIAのImpairment Scaleなどを用いて表現するとよい。Frankel分類のAが完全麻痺、B～Eが不全麻痺である。脊髄の損傷のされ方によっては麻痺の高位に左右差がある場合がある。また不全麻痺では上肢に障害が強い頸髄損傷の病型(中心性脊髄障害)とか、片側は運動麻痺が強く対側は知覚麻痺が強い病型(半側性脊髄障害)などを含め、多彩な症状を示しうる。

最終的に完全麻痺の場合には受傷時から一貫して運動・知覚が脱失しているが、急性期には一見して運動・知覚が脱失していても、その後徐々に知覚が回復しさらには運動が出てくる不全麻痺がある。本当は不全麻痺なのに最初は完全麻痺のようにみえるこの現象は“脊髄ショック”として説明されている。すなわち受傷から一定期間損傷部位以下の脊髄が機能せず受傷部以下ですべての反射が消失して筋緊張が低下することを言う。脊髄ショックは数分～数日の間続く。球海綿体反射(龟头と触ると肛門が閉じる)や肛門反射(肛門を刺激すると肛門が閉じる)はその反射の中継所が脊髄下端の仙髄にあるため、脊髄ショック期にはこれらの反射がみられない。時間の経過とともに反射が出現してくるが、これらの反射がみられるようになってもまだ会陰部や足の感覚が回復して来なければ、完全麻痺と判断される。

## (3) 残存レベルと生活機能

残存髄節レベルと機能予後を(表3)に示す。移動を含めたADLがほぼ自立する可能性がある最高位残存髄節はC6と考えてよい。頸髄損傷では一髄節の中にも神経学的に幅があり、特にC6の場合には注意を要する。またこのような表は完全麻痺患者の一般的な最高到達機能予後について示されており、実際の患者の状態によっては適宜到達予測を変更する必要がある。すなわち、不全麻痺患者や若い男性患者ではこれよりも高い到達レベルを期待できることがあるし、種々の随伴症状や合併症、高齢、肥満、脊柱の動きの低下、心理的問題などを伴う場合には、到達レベルを下げて予測する場合も多い。

表2 Frankelの分類

A=Complete	損傷レベルより下位の運動・知覚の完全麻痺
B=Sensory only	損傷レベルより下位の運動の完全麻痺。知覚はいくらか残存。
C=Motor useless	損傷レベルより下位の運動機能はわずかに残存しているが、実用性なし
D=Motor useful	損傷レベルより下位の実用的な運動機能が残存している。
E=Recovery	運動・知覚麻痺、膀胱直腸障害などの神経学的症状を認めないもの。深部反射は亢進してよい。

表3 残存髄節レベルと生活機能予後

■表8-14 脊髄損傷(motor complete)の運動レベルとADL

運動レベル	Keyとなる機能残存筋	可能となる運動	ADLの概略	装具・自助具・車いすなどの適応
C3以上	顔面筋・舌 胸鎖乳突筋 僧帽筋	頸部屈曲・回旋 肩甲骨挙上	基本的には全介助。 コンピュータ入力装置を工夫して意志伝達が可能。chin control電動車いすでの移動。	人工呼吸器が必要 マウススティック chin control電動車いす 介助用車いす、環境制御装置
C4	上記に加えて 横隔膜	呼吸	基本的には全介助。 会話が可能。chin control電動車いすでの移動。肩・肘の筋力によっては装具使用で食事など一部の動作が介助にて可能。	マウススティック chin control電動車いす 介助用車いす、環境制御装置 <u>ポケット付き手背側副子、BFQ、スプリングバランサー</u>
C5	三角筋 上腕二頭筋	肩関節屈曲・伸 展・外転 肘関節屈曲	大部分介助。 食事、整容、平地での普通型車いす駆動、電動車いすによる移動などが可能。	ポケット付き手背側副子、 <u>BFQ、スプリングバランサー</u> 、普通型車いす(ハンドリムの工夫)、電動車いす
C6	橈側手根伸筋	手関節背屈	中等度介助～一部介助。 更衣、自己導尿、ベッドと車いすの移乗、特殊便座での排便、自動車運転などが可能。	<u>フレキサーヒンジスプリント</u> <u>RICスプリント</u> <u>短対立装具</u>
C7	上腕三頭筋 橈側手根屈筋 指伸筋	肘関節伸展 手関節掌屈 MP関節伸展	一部介助～ほぼ自立。 プッシュアップ、様々な場所で車いす移乗、段差・坂道の車いす操作、洋式トイレでの排便、入浴、などが可能。	ユニバーサルカフ 各種ホルダー 普通型車いす(ゴム巻きハンドリム)
C8～T1	指屈筋群 手内筋	指の屈曲 指の巧緻運動	普通型車いすでADL自立。	普通型車いす 上肢装具不要
T12	腹筋群 胸椎部背筋群	骨盤挙上	長下肢装具とクラッチで歩行可能(実用性に乏しい)。	<u>長下肢装具、クラッチ</u> 普通型車いす
L3～L4	大腿四頭筋	膝関節伸展	短下肢装具(+杖)で実用的歩行可能。	短下肢装具、杖、クラッチ、普通型車いす

下線\_\_は主に訓練期間中に使用し、その後は使用しないことが多い。

下線\_\_は肩関節の外転か外旋および肘関節屈曲がMMTで2-以上の場合に適応(食事動作など)。



### 3、随伴症状

脊髄損傷による運動知覚麻痺以外の直接症状のうち、主なものについて解説する。

#### (1) 呼吸機能障害

健常者で普通の呼吸の際、息を吸う(吸気)時に働く筋は主に横隔膜と外肋間筋である(表4)。横隔膜は胸部内臓(肺や心臓など)を収めている部屋である胸腔と腹部内臓(消化器、膀胱など)を収めている腹腔とを隔てている、上向きに凸状ドーム型の薄い膜状の筋肉であり、収縮すると下降して胸腔が陰圧となるために肺に空気が入ってきて吸気が生ずる。横隔膜を動かす横膈神経はC3-5(主にC4)から出ている。外肋間筋は肋骨と肋骨の間にある二層の筋のうち表側にあるもので、収縮すると肋骨を上

表4 呼吸に関わる筋

筋名	正常吸気	強制吸気	強制呼気
横隔膜	○	○	
外肋間筋	○	○	
内肋間筋前部	○	○	
肋骨挙筋		△	
上後鋸筋		△	
胸鎖乳突筋		△	
斜角筋群		△	
大・小胸筋		△	
僧帽筋		△	
肩甲挙筋		△	
脊柱起立筋群		△	
内肋間筋横・後部			○
腹筋群			○
腹横筋			△
胸横筋			△
肋下筋			△

かす。両者のうち吸気の約7割は横隔膜の働きによっている。強い吸気時にはその他に呼吸補助筋と呼ばれるいろいろな筋肉も働く。一方息を吐く(呼気)については通常の呼吸状態では筋は何も収縮せず、拡大した胸廓が弾性により復元するとき(膨らんだ風船が縮むように)空気が肺から出て行く。強い呼気では内肋間筋や腹筋群が働く。内肋間筋はやはり肋間神経支配であり、腹筋群は下部肋間神経(概ねT5以下)とL1により支配されている。

C3以上の脊髄損傷では受傷と同時に横隔膜も肋間筋も止まるので、呼気がほとんどできず病院に運ばれるまでに死亡することが多く、仮に救命されても人工呼吸器が一生必要になる。C4患者でも急性期は呼吸状態が非常に悪く、一時的に人工呼吸器が必要になる患者がほとんどである。全身状態の安定とともに横隔膜がよく動くようになれば人工呼吸器から離脱できる。C5以下の頸髄損傷患者では横隔膜の動きは保たれるが肋間筋が動かないので呼吸能力は低下する。上部胸髄損傷ではやはり換気効率が悪い。その理由は、第1-6肋骨は胸骨と直接関節をもち肋軟骨が少ないため肋間筋が働いても肋骨の動きが比較的小さいのと、強制呼気に重要な腹筋が動かないためである。下部胸髄損傷では吸気はほとんど問題ないが、腹筋の動きが悪いので運動時などではうまく呼気ができなくなる。腰髄損傷者では呼吸に関する筋肉がほぼ正常に機能するの

で、呼吸の問題は余り生じない。

脊髄損傷者ではこのような呼吸筋の麻痺に加えて、外傷時に肋骨骨折や血胸、気胸を生ずることがあり、急性期の呼吸管理を難しくする。また、健常者でも臥位の状態では立位時に比較して呼吸の予備能力が落ち、努力肺活量が300ml程度低下するといわれているが、急性期では脊椎の不安定性から臥床を強いられるために、肺の中の換気が大変悪く空気はよどみ痰も出しにくくなって、無気肺(気道の一部が詰まって肺の一部に空気が入らずしぼむ)や肺炎となりやすく、呼吸不全に陥れば生命が脅かされる。

退院後、脊損者の健康維持のためには、呼吸に対する注意が必要である。まずできるだけ禁煙し、上部胸髄以上の損傷者では必ず1日に何度か深呼吸を行う。風邪を引いた時には深呼吸の回数を多くし、意識的に排痰を行うようにする。風邪症状が1週間も続くようであれば、専門医を受診すること。

## (2) 血圧調節障害

### ① 起立性低血圧

脊髄損傷後の脊髄ショックの時期およびその後も交感神経系の回復が不十分な時期に発生しやすい。特にT5以上では、血液が貯留している腹部内臓器官を支配する大内蔵神経が障害されて静脈血が内臓に大量に溜まりがちになるため、全身循環血液量、心拍出量、収縮期血圧、脳・冠血流量が低下する。すると圧受容器(頸部にあつて血圧の変化を感知して、血圧を一定に保つように働いている器官)の反射により迷走神経(副交感神経)の働きは抑制される。その結果として、臥位から座位・立位になったときの血圧低下(20mmHg以上)、頻脈、めまい、耳鳴、失神などが起きる。

臥床期間が長い症例ほど起立性低血圧を生じやすく克服にも時間を要するため、できれば早期の離床が望ましい。実際の予防法としては腹帯や下肢への弾力帯装用がよく行われる。発作時には頭を後方に下げるか、あるいは腹部を軽く圧迫したり体幹を前屈させたりする。上部胸髄レベル以上の患者では克服に時間を要することも多く、離床可能な時期から日中はなるべく車いすで過ごすなど、病棟での積極的な座位訓練を行う。

### ② 自律神経過反射

急性期を過ぎた頃から特に上部胸髄レベル以上の患者にみられるようになる。腹部臓器などに刺激が加わると、胸腰髄交感神経または骨盤神経を通過して脊髄にその情報が伝わり、脳への伝達路を上行する途中の各髄節で交感神経反射弓を刺激していく。健常者では上位中枢からの抑制が働くが、脊損者では交感神経反射が抑制されず、各髄節に支配されている末梢の血管が次々と収縮して血圧が上昇する。一方、頸部の圧受容体が刺激されて頸部の迷走神経は刺激される。その結果として、何らかの誘因により発作性血圧上昇、非麻痺域の皮膚紅潮や異常発汗、頭痛、悪心・嘔吐、脈拍低下

などが起こる。自律神経過反射の誘因はさまざま(表5)であるが、最も頻度が高く重要なのは膀胱の拡張および収縮刺激である。尿路管理を厳重に行い、特に膀胱の過拡張を起こさぬように注意する。上部胸髄以上の損傷患者では自律神経過反射の存在を認識してその誘因を理解し、予防に努めることが重要である。過反射時の血圧は時に200mmHg以上に達し脳内出血を起こして死亡することもある。過反射が起きてしまったときには座位で安静を保って血圧の下降を待つ。一方車いすスポーツでは、この過反射を利用して一時的に運動能力を高めるような行為が行われることがあり、これは大変危険であり厳重に禁じられている。

(1)膀胱・尿道への刺激

(a)膀胱の拡張および収縮刺激:尿道留置カテーテルの閉塞、無抑制収縮、排尿筋括約筋協調不全など

(b)感染:膀胱炎など

(c)導尿操作(カテーテル交換など)、膀胱洗浄

(d)尿路系検査:膀胱鏡検査やTURなどの内視鏡操作、膀胱内圧測定、膀胱造影など

(2)直腸への刺激:浣腸、坐薬、便秘など

(3)性的刺激:勃起、射精

(4)子宮への刺激:妊娠、分娩

(5)その他の刺激

(a)褥瘡、陥入爪などの皮膚刺激

(b)骨折、屈曲拘縮

(c)麻痺部に対する無麻酔下での手術侵襲

(d)急性腹症:消化管穿孔(胃十二指腸潰瘍、急性虫垂炎などによる)など

(3)排尿機能障害

尿意を感じ、十分な尿を膀胱に溜め、自分の意志で尿を排出し、膀胱を空にすることができるのが正常な排尿機能である。これらは、下腹神経(交感神経系:膀胱に尿を溜める機能に関わる)、骨盤神経(副交感神経:膀胱から尿を排出する機能に関わる)、陰部神経(体性神経系:外尿道括約筋などを緊張させて尿を排出させない機能をもつ)が複雑に働くことにより機能している(図7)。

下腹神経は胸腰髄レベルから、骨盤神経と陰部神経は仙髄レベルから出て膀胱に至るが、これらは脊髄を通じて脳や延髄の排尿中枢と連絡を取り合っている。そのため脊髄損傷では排尿の機能がいろいろな状態に障害される。

急性期では脊髄ショックの影響で、すべての排尿神経が働かないので膀胱が収縮せず、また外尿道括約筋も開かないので尿閉といわれる状態となる。尿意も感じず放置されれば膀胱には1000ml以上(正常では500ml程度)の尿が溜まってしまい、尿毒症という危険な状態になったり、膀胱壁を傷めたりする原因となる。膀胱が膨らみ過ぎないうちにカテーテルを用いて尿を排出する必要があるため、間歇導尿や留置カテーテルが行われる。またこの時期に細菌を外部から膀胱に持ち込まないことが重要で、無菌的な操作が望まれる。急性期を過ぎると、仙髄より上での脊髄損傷(核上型神経因性膀胱)と、仙髄あるいはそれ以下の神経が損傷を受けた場合(核型・核下型神経因性膀胱)とでは、異なった排尿状態になる。仙髄の位置は脊椎では胸腰移行部の高さに存在するので、胸腰移行部での脊椎損傷による脊髄損傷では、運動麻痺のレベルに関わらずどちらの

パターンの排尿機能障害になるか見極めが必要である。核上型ではある程度(一般には200~300ml)膀胱に尿が溜まってくると、意志とは関係なく勝手に排尿反射が起こって膀胱が収縮し尿が排出される。核型・核下型では膀胱に尿が溜まっても排尿反射は起こらないので膀胱は収縮せず、腹圧などで漏れるような感じで尿が排出される。一般的には尿意はどちらの場合も無いが、胸髄上部より上の脊損者では先述した自律神経反射により、尿が溜まると血圧が上昇して顔のほてりや頭痛が生じ、そのことで尿が溜まっているのがわかることがある(代償尿意という)。



図7 排尿に関する神経

尿路管理については、核上型(反射膀胱、自動膀胱などとよぶ)では尿失禁が生ずる前に腹部を軽く叩いて排尿反射を人為的に起こして排尿させ、さらに適宜残尿導尿を行う方法を指導することが行われてきた。しかし、膀胱が反射で収縮しても外尿道括約筋がタイミングよく開かず尿に尿管に尿が逆流する危険のある“排尿筋外尿道括約筋強調不全”が生じたり、長期的にみると膀胱壁が肥厚して膀胱容量が減少するなどの問題が生じたりするので、現在では最初から間歇的自己導尿を最初から指導するのが基本となっている。失禁対策としてはコンドーム型集尿器など種々の器具が用いられる。高位頸髄損傷者では膀胱瘻による尿路管理が行われることがある。一方、核型・核下型の場合は、排尿に際して腹圧をかけたり手で腹部を圧迫手圧法(クレーデ法という)が指導されてきたが、最近ではやはり自己導尿を指導する傾向にある。

退院後は毎月1回は尿検査を実施し、半年に1度は専門医を受診して必要に応じた精査(超音波検査や膀胱造影など)を受けるようにする。

#### (4) 排便機能障害

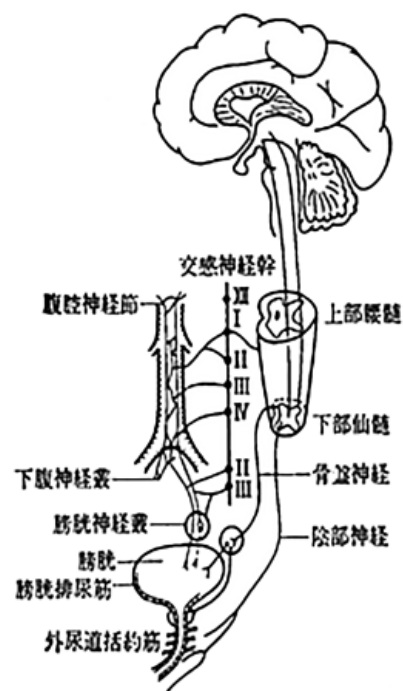
排便に関する神経の経路は排尿と類似している。急性期にはやはり腸管が動かなくなり、便は硬くなって便秘になる。腸にはガスが溜まりいわゆる腸閉塞に似た状態になるが、重篤になることは少ない。必要に応じて摘便を行う。その後は水様便や泥状便になることもある。

慢性期になると腸管は動いてくる。小腸までの通過はよいが大腸(特に横行結腸から下降結腸)に便が溜まり肛門の方に下りて来なくなる。また排尿の場合と同様に便意は無いが代償便意のある患者もいる。排便の基本は、下剤で便を柔らかくして必要に応じて浣腸や座薬を用いて排便を促すことである。しかし便秘でありながら自分の意志と関係なく便失禁してしまうことも多く、社会生活上の大きな問題になりやすい。主治医との

相談でその患者にあった排便管理の方法を確立しておくべきである。

一般に便の性状を整えるためには、食物摂取の注意が必要である。下痢の原因としては、激辛など刺激の強い食物、カフェイン(コーヒー、紅茶、コーラなど)、薬剤(抗生物質、下剤の使いすぎ)の服用のほか、風邪や心理ストレスなどがある。また便秘の場合には繊維の多い食品や水分を十分にとる(膀胱管理の許容範囲内で)ように心がける。適度な運動も必要である。

#### (5)体温調節障害

人体の体温調節に重要な発汗は自律神経が司っていて、その神経線維は体性神経系の末梢神経と混じって皮膚に分布する。そのため知覚障害があるのと概ね同じ部位での発汗が障害される。高位脊損者では夏季にうつ熱による高体温になりやすい。この体温上昇には解熱剤は無効であり、環境気温を下げて体を冷却する必要がある。

#### (6)性機能障害

男性では勃起・射精が自律神経の支配を受けているため、脊損者ではほぼ全員に性機能障害が出現する。排尿神経との関係が深く、急性期を過ぎると核上型損傷では反射性の勃起は起こりやすくなり、核型・核下型損傷では消失することが多い。性的空想や視覚刺激による勃起は生じなくなる。射精はいずれの場合も強く障害され、また睾丸で精子を生み出す能力も低下するため、精液を得たとしても精子数減少や精子の運動低下がみられるため生殖機能は著しく低下する。シルデナフィル(商品名バイアグラ)の出現で脊損者の勃起障害治療体系は大きく変わった。この薬剤の使用については必ず専門医と相談すること。射精障害に対しては脊髄のくも膜下腔への薬剤注入や肛門内から前立腺や精嚢部への電気刺激などが試みられている。尿路感染は良好な精子獲得の支障になるのでできるだけ予防しておく。

一方、女性の生殖能力は男性と異なりホルモンが調節の主役であるため、排卵を初めとする生殖能力はほとんど冒されず妊娠も可能である。ただし、出産時の陣痛発作は自律神経過反射への対応が必要である。

若い脊損者にとっては特に性機能障害は大きな問題であり、子どもを得たいと考える場合には専門医へ早期から相談すること。

男性が脊損者の場合、女性が脊損者の場合、両者とも脊損者の場合で性生活への影響は大きく異なる。しかしいずれの場合でも性生活はsex contactだけに価値があるのではないことを認識し、二人の精神面での愛情を重視した克服が望まれる。

#### (7)筋緊張の亢進

活動する筋にはある程度の緊張(つっぱり)があり、これは脊髄での運動神経反射と

深く関係している。健常者では反射が必要以上に生ずることが脳からの制御により抑えられて、滑らかな運動が可能であるが、種々の原因で筋緊張が亢進すると関節の動きが硬くなる。一般に筋緊張の亢進した状態には痙縮と固縮との2種類があり両者が混在する病気もある。脊髄損傷で主にみられるのは痙縮である。これは関節を他動的に曲げようとする、あるところまでは非常に硬いが突然カクンと抵抗が無くなって曲げることができるような、“折りたたみナイフ現象”といわれる症状を特徴とする。急性期を脱した頃から痙縮は出現し次第に増強する。完全麻痺よりも不全麻痺の方が高度に現れる傾向がある。強い痙縮は関節拘縮や痛みの原因となり、不全麻痺では筋の動きを有効に使えず生活動作の妨げになりうる。しかし下肢の痙縮をうまく利用して車椅子移乗時に立位姿勢をとっている患者もいる。痙縮はまた呼吸や睡眠を妨げたり、車いすからの転落の原因になることもある。逆に関節拘縮などが痙縮の原因になることもあるので、他の合併症を起こさないことも予防につながる。治療としては筋弛緩剤の服用や神経ブロックなどが行われるが、治療に抵抗することも多い。

#### (8) 痛み

ほとんどの患者がなんらかの痛みやシビレを経験している。多くの原因が指摘されており、①髄節神経性の痛み、②脊髄性の痛み、③内臓痛、④筋肉の緊張性疼痛、⑤精神的疼痛、などが考えられる。完全麻痺よりも不全麻痺の方が痛みを有する例が多い。時間とともに軽減していくことが多いが、中には強い痛みの訴えが長引く患者もいる。治療としては薬物療法(消炎鎮痛剤、抗うつ剤)、低周波療法、神経ブロック、心理療法、外科的治療などが試みられている。

#### (9) 骨萎縮と高カルシウム血症

安静により骨からカルシウムが減って行って骨萎縮が起こる。脊損者では発症後から数ヶ月間、麻痺域の骨から急激にカルシウムが減っていく一方で、血液内に含まれるカルシウムイオンが増加することが知られている。高カルシウム血症があると食欲不振、悪心、頭痛などの原因となる、頸損者で受傷後1,2ヶ月の頃にみられ易い。骨萎縮が進行すると、骨が脆弱化して骨折を生じやすくする。その一方で、麻痺部で骨折した場合には比較的順調に骨癒合が得られる。

## 4、二次的合併症

### (1)褥瘡

褥瘡は皮膚に行く血流が途絶え、皮膚組織などが死滅して生ずる。その発生要素で最も重要なのは皮膚に加わる圧迫である。毛細血管圧(通常は16-33 mmHg)を上回る圧が長時間加わると生じ、目安としては40 mmHgの圧で8時間といわれる。ベッド上仰臥位における仙骨部や踵部、座位における坐骨部などの褥瘡好発部位では40mmHgより高い値を示す(図8)。脊損者では、急性期に血管の反射性血流機構(健全では皮膚が圧迫を受けると、反射的にその部位で血流を増加させるような血管の仕組みがある)が働かない、筋萎縮による圧の骨隆起部集中、知覚の脱失、便や尿の失禁などによる皮膚の湿潤と易感染性、痙縮・拘縮による一定肢位を取りやすい、などの褥瘡助長因子が多い。特に急性期は褥瘡ができやすい状態にある。褥瘡は治療に時間がかかり、その間の患者のリハビリテーション停滞やQOLの低下、あるいは医療費の観点から考えても予防に勝る治療法はなく、医療従事者も患者も褥瘡予防についての正確な知識と手技が必要である。

予防法は褥瘡好発部位を頻回に観察し、急性期は2時間毎、慢性期は4時間毎に体位交換を行うのが基本である。適宜ムートンやスポンジ枕など用いて圧の集中を防ぐ。古くから褥瘡予防用のベッドやマットがいろいろ工夫され最近ではかなり圧を軽減できるマットも市販されているが、柔らかいベッドは寝返り動作や端座位の獲得などリハビリテーションの遂行に支障があるため、急性期以降では使用しにくく、現在でも好発部位の観察と体位交換の重要性は少しも薄れていない。そのほか栄養や清潔に留意し、皮膚を強くこすらない、小さい傷も作らないなど、細かい配慮が必要である。

脊損患者の褥瘡は臥床期には仙骨部に好発し、離床して車いすを使用し始めると坐骨部に発生しやすくなる。座圧を軽減する種々の車いすクッションが市販されている。



図8 臥位と座位における体圧

しかしこのようなクッションを使用してもプッシュアップを怠れば褥瘡は発生する。座位開始早期からのプッシュアップの習慣化(最初は5分毎)を身につけることが非常に重要である。脊損患者は褥瘡があつてはならないことを十分に認識し、少しでも発赤などの兆候がある場合には早めの対応を行う。

## (2) 関節拘縮

関節拘縮は皮膚、結合織、筋、神経、関節構成組織などの軟部組織に起こるさまざまな病態が原因で関節の他動的可動域が減少することをいう。脊髄損傷では急性期から麻痺筋の短縮、関節不動による関節周囲結合織や関節構成組織の収縮がみられ、また急性期を過ぎて筋に痙性が出現したり、症例によっては異所性骨化を生じたりして関節拘縮を発生しやすい状況にあり、逆に褥瘡など他の合併症の誘因にもなる。

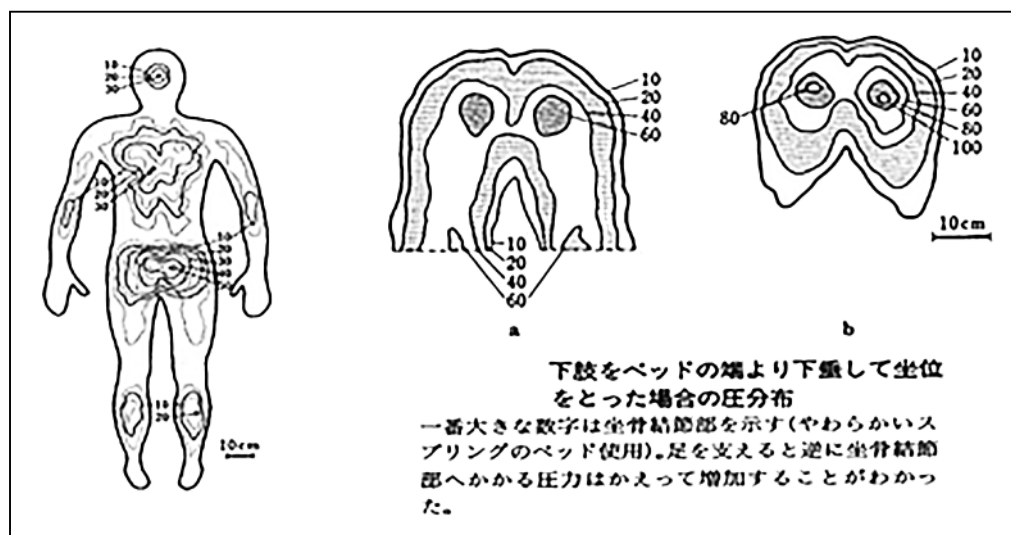
脊損者では残存機能を最大限に生かして日常生活動作を遂行しているために、関節拘縮は到達機能に影響を与える。例えば肘関節伸展制限があるとプッシュアップの支障になる。特にC6や肘伸展筋力の不十分なC7の患者ではわずかな伸展制限でもトランスファーは困難となり、すべてのADLに影響してその自立を妨げる。また股関節屈曲制限がある場合には座位姿勢や体幹前屈姿勢に影響し、車いす移動やトランスファーがやりにくくなる。

関節拘縮の予防は急性期からの関節可動域訓練が基本であるが、急性期には脊椎の安静が必要とされ、また全身管理のための多くのラインが入っているなど、関節可動域訓練をやりにくくする要素が多い。そのため体位交換時を利用して可動域訓練を行ったり、ラインの位置を工夫したりするなどの配慮が必要である。非麻痺域も含めて1日最低2回の全関節に対する可動域訓練を実行すれば防止できる。

## (3) 異所性骨化

異所性骨化は筋肉内や軟部組織など本来は骨が無いところに骨ができてくることをいう。関節の手術後や脊髄損傷などの神経損傷の麻痺域に生じ易い。脊髄損傷では受傷後の臥床期間が長い症例の方が異所性骨化を生じやすいといわれている。受傷後1～4ヶ月の間に、股関節、膝関節に生じやすく、肩関節、肘関節などにもみられる。異所性骨化の成因は未だ全貌が明らかでない。誘因としては、麻痺や長期安静による筋の固定、過度な関節可動域運動、血流・代謝障害、局所感染、低蛋白血症などがある。早期に離床をはかるとともに、麻痺域への愛護的な関節可動域訓練を行うことが予防につながる。初期であれば骨化進展防止に薬物治療が有効な場合もある。

## (4) 尿路感染

尿路管理は受傷当初から無菌的に行われるべきであるが、一般の医療機関では非無



菌的カテーテルを挿入するなど尿路感染の原因を作りやすい処置が行われている。一度尿路感染を生ずると感染を繰り返しやすい。残尿が多いことは尿路感染を助長するので、自己導尿法を正しくマスターして清潔操作で実施することが重要である。特に実施前の手洗いと陰部の清拭、使用後カテーテルの水洗い、カテーテルキット内の消毒薬入りグリセリン液の交換などは、自己導尿に慣れてきても必ず行うようにする。感染を起こした尿が尿管を上行することで腎盂腎炎や腎炎を生じ、やがては腎不全に陥る原因となりうる。また尿路結石を生じる原因ともなる。

退尿路感染の予防としては、夏季など環境の変化に対応して尿量が減少しないように注意すること、集尿器やカテーテルの扱いに注意することなどが特に重要である。脊損者が夕方から高熱が出た場合、尿路感染をまず疑い水分摂取を多くして尿量を増やし、早めに医療機関を受診すること。

[社団法人全国脊髄損傷者連合会 ピア・マネジャー養成テキストより]

[図表の出典]

公益社団法人全国脊髄損傷者連合会「ピアマネジャー研修テキスト」抜粋

- 1) 「基礎運動学(第3版)」中村隆一他著、医歯薬出版、1987
- 2) 「人体系統解剖学」吉川文雄著、南山堂、1984
- 3) 「頸髄損傷のリハビリテーション」津山直一監、共同医書出版社、1998
- 4) 「TEXT整形外科(第2版)」糸満盛憲他編、南山堂、2001
- 5) 「最新リハビリテーション医学」米本恭三監、医歯薬出版、1999
- 6) 「現代リハビリテーション医学」千野直一編、金原出版、1999
- 7) 「リハビリテーション基礎医学(第2版)」上田敏他編、医学書院、1994

### 3、リハビリテーションに関する用語

#### ・障害受容

自分が持つようになった障害についてありのままに理解し心理的に受け入れること。リハビリテーションの前提で、これがないと効果が現れない。

受容をとまげるとして、個人の哲学(考え方)、ライフモデルの喪失、スティグマの認識、トラウマ、PTSD、急性ストレス障害、社会不安障害などがある。

#### ・リハビリテーション(Rehabilitation)

「更生。社会復帰療法、更生指導」の意味。再びリハビリテーション(有資格=主体的で自律した社会人であること)させること。障害や疾病によって生活に不自由・不便の生じた人の、機能障害や能力低下、社会不利といった障害を改善・除去して、残存能力や潜在能力を最大限に発揮して、主体的に自立した生活者として生きていけるように可能なかぎりの回復をはかること。

と。医学的、教育的、職業的、社会的リハビリテーションの4分野がある。欧米ではリハビリテーションは薬物やアルコール中毒者の社会復帰訓練の意味に使われ、障害者の運動機能訓練等は単にトレーニングという。

#### ・トータル・リハビリテーション(Total Rehabilitation)

障害のある人が、総合的な人間性の発展を目指すために、身体的、心理的、情動的、技術的能力をえるために、さまざまな機会を設けて、見て、聞いて、知って、学び、訓練して、気づいて、再び一人の生活者としての生活技術(生活力と社会力)を獲得するもので、その最終目標は、その人なりに自己を充実(完成)させる自己実現と、社会貢献活動としてその体験を活かして社会を人類にとって望ましい形に変える(社会をリハビリテーションさせる)指導力を発揮させることにある。

#### ・リハビリテーション計画(Rehabilitation Plan)

これから行うリハビリテーションサービスの内容や方法について記載した計画。

個々人につき、同意を得て作成するのが一般的である。個別リハビリテーション計画(Individual Rehabilitation Plan。IRPと略)とも言う。

#### ・リハビリテーション工学(Rehabilitation Technology)

社会参加を図ることを目的としたリハビリテーションに対して、工学の面から貢献しようとするもので、複式開発と適応調整を行う。福祉工学、支援工学(assistive technology)とも言う。

#### ・リハビリテーション・ソーシャルワーカー(rehabilitation social worker)

リハビリテーションの過程で、社会福祉援助活動を行う者のことをいう。まだ、限定された職種ではなく、ソーシャルワーカー、生活指導員、医療ソーシャルワーカー、カウンセラー等と称される職種が関わっている。

## ・ADL (Activities of Daily Living)

「日常生活動作」の意味。日常生活や社会参加するために必要な衣服の着脱や洗顔・食事などの動作のことで、障害のある人については、障害による機能不全の影響を評価するための残存能力として、また、リハビリテーション目標設定のための判断基準として使われる。

## ・IADL (Instrumental Activities of Daily Living)

「家庭生活技術」「手段的日常生活動作」の意味。日常生活の中で日常生活動作以外の活動(炊事、洗濯、掃除などの家事や買い物、金銭管理、趣味活動などさまざまな活動)のこと。ADLよりやや高い生活動作能力のこと。

## ・自己実現

個人が自己の可能性のすべてを実現すること。自己の潜在的な能力を開花させ、最上の人格を目指し、最善の自己になろうとする欲求のことで、自分の能力、適性を生かせる仕事、没頭できる趣味や社会活動のなかで自己実現の欲求が満たされる。

## ・エンパワメント (empowerment)

パワー (Power) は、力・能力の一般語。

エンパワメント「権利付与」「能力付加」の意味。自己の中に力を蓄えて積極的な自分を創り出すというアメリカの精神療法の問題解決の方法をもとにして、障害のある人やその家族が、自らの生活を自らコントロールできるように力を高めること。特に重い障害のある人が地域で生活するために、またより良い生活の質を獲得するための力、特に社会との関わり方、適応に必要な社会力(自信をもち、意思表示や主張ができること。段取りの組み立てや周りへの働きかけができること)を獲得させること。また、そのための援助のこと。

## ・ストレッチ (Stretch)

ストレングス (strength) は個人の行為・行動を可能にする力。または、それを開発すること。

ストレッチは個人や組織の能力を引き上げること。特に、エンパワメントが社会的弱者であったり、個性として未熟な状態であったり、未開発であったりする人を対称にしていることへの対比として、成人中途障害者のように事故で能力低下や制限のある人に対しては、アダプタ(福祉機器など)の活用や具体的対処スキル(塾す=こなす、対処する／方法)によって本来持っている生活技術(生活力+社会力)を回復させる方策を表す用語として使用され始めている。イギリスのリハビリテーションに関する新能力主義の用語

## ・アサーション (Assertion)

共感的・協調的な自己表現・自己主張のこと。名詞的に使うとアサーションで、形容詞的に使うとアサーティブとなる。

自分のことをまず考えるが、他人のことも配慮するやり方。  
相手の気持ちや権利を考えながら、自分の気持ちや権利を相手に受け入れてもらう。  
自分も相手も尊重し、かつ、不愉快にならない自己主張のコミュニケーションの方法。

・アピール (appeal)

訴え、もとめること。特に、自信を持って、自負して、主張して、自ら積極的に行動するコミュニケーションの方法。

・ファシリテーター (facilitator)

セミナーやシンポジウムの司会者の意でも使われるが、個人への教育や思考面への関与の役割では触発者。相談事業では支援者。経営手法では会議の進行役、まとめ役。

・エイジング (aging)

暦年齢 (実年齢) の老化とは別に、車いすを利用するようになってからの歳月のこと。脊髄損傷の場合、たとえば、車いす生活が20年にわたると、身体等の経年的変化・変性が生じ、これを原因とする痛みの発生、内臓機能の低下などさまざまな身体的症状が生じるようになり、更に脊髄空洞症などにつながることもある。

・PT (Physical Therapy: 米、Physio-therapy: 英)

理学療法。身体に障害のあるものに対して、日常生活の基本的な動作能力を回復させるために運動や様々な物理的手段を用いて治療・訓練する療法。理学療法士は (Physical Therapist)。

・OT (Occupational Therapy)

作業療法。身体に障害のあるものに対して、主体的な生活を実現するため、諸機能を回復させるために諸作業を用いて治療・訓練する療法。作業療法士は (Occupational Therapist)。

・CP (Clinical Psychology)

臨床心理。人間の心の悩みや問題を軽減・解決するために、臨床的な心理学の技法を用いて心理療法を行う療法。臨床心理士は (clinical psychologist)。

・SP (Speech Therapy)

言語聴覚。音声機能、言語機能、聴覚に障害のある人の訓練、検査、助言、指導をする療法。言語聴覚士は (Speech)。

・RT (Recreation Therapy)

またはTR (Therapeutic Recreation)。

レクリエーション療法。療法的レクリエーション (セラピューティックレクリエーション)。

障害者・児にとって機能回復の要素としてレクリエーションを活用することを重視するだけでなく、健康を守り、促進するために身体の状態を改善または矯正する手段と見なした療法。レクリエーション療法士は(Recreation Therapist)。

#### ・DT(Diversional Therapy)

気晴らし療法。ダイバージョナルセラピー。認知症治療に利用される。認知症の老人に人形を与えて、温かい感触から得られる効果により気分を落ち着かせ、コミュニケーションのきっかけをつかむ方法(ドールセラピー)などがある。

## 4、医療にかかわる用語

#### ・医療行為

医師・医師の指導を受けた看護師以外はできない行為のこと。

チューブでのたんの吸引や、腹部に開けた穴から管で栄養液を注入する「経管栄養」、管を使って排尿を促す導尿(自己導尿)、人工肛門のフランジ交換及びパウチ(蓄便袋)交換、ぼうこう洗浄などの行為を、基本的に医師や看護師しかできない医療行為としており、介護保険制度等では今のところ原則としてヘルパーには認めていない。

#### ・自律過反射

尿意が、鳥肌を立てたり、目を見開かせたり、痙性を亢進させたり、血圧を上げたりするなど、身体的刺激が自律神経系の反射として出現するもので、上位胸損以上に頻発し、時に重篤な症状が生じる。

#### ・関節可動域(ROM=Range-Of-Motion)

身体関節が、解剖学的な基本肢位を0度として、どの程度他動的に動かせるかを角度で測定したもの。

#### ・イレウス(Ileus)

腸閉塞症、腸不通症、種々の原因によって腸内容の腸管内通過障害をきたした状態を言う。腹痛、嘔吐、ガス排便の停止を三主徴とする。胃で発生すると胃部膨満感、おくび、自律過反射を生じたり、無気力化したりする。

#### ・ウイルス感染症

ウイルスとは、細胞に寄生する細菌より小さい病原体の総称で、このウイルスに感染することにより、発病する病気を感染症と呼ぶ。

感染症として代表的なものとして、肝炎やエイズ、成人T細胞性白血病などがあり、ウイルス感染症の予防には、その感染症に対する正確な知識、特に感染経路などに関する知識や、予防接種、集団感染を予防するための徹底した消毒、手洗いが求められる。

## ・MRSA (Methicillin-Resistant Staphylococcus Aureus)

院内感染の主因で、普通の抗生物質が効かないメチシリン耐性黄色ブドウ球菌のこと。更に、耐性菌の最後の砦といわれていた「バンコマイシン」が効かないVRE (Vancomycin-Resistant Enterococcus Infection、バンコマイシン耐性腸球菌)、VRSA (Vancomycin-Resistant Staphylococcus Aureus、バンコマイシン耐性黄色ブドウ球菌)も出現し、治療中の患者への接遇時には病室に細菌を持ち込まない注意が必要。

## ・オストメイト (Ostomate)

人工肛門・人工膀胱保有者のこと。大腸がん、膀胱がんなどの治療のため人工肛門、人工膀胱などのように、手術で人工的に「穴」(ラテン語でストーマ)をつくった患者をいう。日本全国で約10万人以上いるといわれる。1984(昭和五九)年に身体障害者手帳が交付されることになる。オストメイトは排泄物の臭いの問題など、心身の悩みが大きいため、ストマ療士(ET)という専門の医療職種のもものが、看護・相談に当たることになっている。

## ・シーティング (seating)

身体に合わない車いすは、利用者の骨格の変形・拘縮や褥瘡などの二次障害を引き起こしたり、転落事故や転落を起こしやすくなったりする。車いす上の座位姿勢の元になる骨盤を正しい位置と向きにし、適切に背面を支えた姿勢の保持を行えば、機能的で快適な身体状態になり、車いす利用で生じる変形や褥瘡などの二次障害の多くを解決できる。そのための技術のことであるが、最近では褥瘡予防に重きをおきすぎた誤解がある。

## ・エビディエンス・ベースド・メディスン (EBM = Evidence Based Medicine) と ナラティブ・ベースド・メディスン (NBM = Narrative Based Medicine)

高度に科学化した現代医学では、医療現場で、検査等で科学的に証拠(根拠)を集め、分析し、蓄積した当該疾患に関する科学的に裏付けされたデータに基づく処理 (EBM)を行うことが基本となっている。

しかし、治療と治療後の生活を考えると、より多様で幅広く個性的な、患者の人としての存在と、それぞれが抱える問題、個々人の内面や、症状や生活習慣・環境について知ることが症状を知り治療につながるため、その手段として、人間の本質的な物語を話すという特性を手がかりに、聞き出して個別性を解明するための手段とする治療法 (NBM) が生まれてきた。

医療は本来患者の主訴を聞くことから始まるが、新たに(聞き出すのではなく誘導してでも自発的に)患者に話させて治療に反映させる治療方法として科学的に意義付けた考え方で、特に慢性や重い症状を持つ患者には有効と考えられている。

治療に対して、科学的な方法と心理的な方法として必要な両輪の関係である。

・クリティカル・パス(critical path／診療計画表)

元クリティカル・パスウエイとクリニカル・パス(clinical path／臨床経路)

共に同義。クリティカル(批判的、批評的。危機的、危篤の)には重大な救急疾患のイメージがあるので、クリニカル(臨床の、客観的)と言うようになってきた。

元は、入院中の患者のすべての診療予定をまとめて、時間経過をおってチャートにしたもの。その後、さまざまな疾患の手術・治療法について、治療内容や検査項目、食事などのスケジュールを、経時的に一覧にしたもの。各医療機関のシステム、設備、マンパワーに応じて固有のクリティカル・パスとなる。

症例類型ごとの最新の医学的な知見に基づいた医療の標準化、効率化を目的とする医療方法であるEBM(エビディエンス・ベースド・メディスン)の基礎的データとなる。

患者にとっては、標準化された、均一な医療を受けられる利点があり、医療機関にとっては疾患別の治療過程を示すなどの情報公開の意義がある。

クリニカル・パスは、医療機関への診療報酬定額払い(まるめ)のために、医療を画一化する目的で普及してきた。しかし、現場では、クリニカル・パスをそのまま適用できない患者が多く、これをバリエーション(例外)と呼ぶ。バリエーションを許容し、患者ごとに柔軟に対応する臨機応変のシステム整備も必要である。

## 障害者福祉制度早見表

※各欄で手帳の標記があった場合は、身体障害者の場合は身体障害者手帳を、知的障害者の場合は療育手帳を、精神障害者の場合は精神障害者保健福祉手帳をそれぞれ指します。

※○は概ね該当、△は一部該当ですが、詳細については問い合わせ先にてご確認願います。

制度	制度の概要	身体障害者	知的障害者	精神障害者	問い合わせ先等	適用
手当	特別障害者手当	△ 精神又は身体に著しく重度の障害を有するため、日常生活において常時特別の介護を必要とする在宅の20歳以上の者	△ 精神又は身体に著しく重度の障害を有するため、日常生活において常時特別の介護を必要とする在宅の20歳以上の者	△ 精神又は身体に著しく重度の障害を有するため、日常生活において常時特別の介護を必要とする在宅の20歳以上の者	市町村	○20歳以上 ○所得制限有 ○在宅であること ○本人が受給
	障害児福祉手当	△ 精神又は身体に重度の障害を有するため、日常生活において常時の介護を必要とする在宅の20歳未満の者	△ 精神又は身体に重度の障害を有するため、日常生活において常時の介護を必要とする在宅の20歳未満の者	△ 精神又は身体に重度の障害を有するため、日常生活において常時の介護を必要とする在宅の20歳未満の者	市町村	○20歳未満 ○所得制限有 ○在宅であること ○本人が受給
	特別児童扶養手当	△ 20歳未満で、法令に定める程度の障害の状態にある児童を養育する父母又は養育者	△ 20歳未満で、法令に定める程度の障害の状態にある児童を養育する父母又は養育者	△ 20歳未満で、法令に定める程度の障害の状態にある児童を養育する父母又は養育者	市町村	○20歳未満 ○在宅であること ○父母又は養育者が受給



	制度	制度の概要	身体障害者	知的障害者	精神障害者	問い合わせ先等	適用
医療・助成等	沖縄県心身障害者扶養共済制度	障害者の保護者が、自らの生存中に毎月一定の掛金を納めることで、保護者に万一(死亡等)のことがあったとき、障害者に終身一定額の年金を支給する	△ 条例で定める障害を有する者(1～3級手帳所持者)	○ 条例で定める障害を有する者	△ 条例で定める障害を有する者	各市 各福祉保健所	
	重度心身障害者医療費助成制度	医療費の自己負担額から一部負担金を控除した額を助成	△ 1・2級手帳所持者	△ A1・A2手帳所持者		市町村	○所得制限有 ○領収書の交付を受け市町村窓口へ申請
	更生医療の給付	障害が改善又は機能の維持が保たれる見込みのある場合、その医療費を給付	△ 18歳以上の手帳所持者			市町村	○18歳以上
	育成医療の給付	疾患等により将来において障害を残すおそれがあり、確実に治療効果を期待できる場合、その医療費を給付	△ 18歳未満の手帳所持障害児又はそれと同程度の障害児			市町村	○18歳未満

制度	制度の概要	身体障害者	知的障害者	精神障害者	問い合わせ先等	適用
精神通院医療費の給付	精神障害及び当該精神障害に起因して生じた病態に対して病院又は診療所に入院しないで行われる医療費を給付	△	△	△	市町村	
		法令に基づき認定された者	法令に基づき認定された者	法令に基づき認定された者		
精神障害者医療費特別公費負担	医療費の自己負担額から精神通院医療費の控除した額の給付	△	△	△	市町村	
		法令に基づき認定された者	法令に基づき認定された者	法令に基づき認定された者		
生活保護の障害者加算	月あたり一定額加算される	△	△	△	各市 各福祉保健所	知的・精神障害者の場合は障害基礎年金の等級が判定基準として優先される
		1～3級手帳所持者	A1・A2手帳所持者	1・2級手帳所持者		
介護給付等 費・訓練等 給付費等	居宅介護、生活介護、施設入所支援、共同生活援助、就労移行支援等の福祉サービスを提供	○	○	○	市町村	
		18歳以上の場合は手帳所持が必須要件	手帳所持は必須要件ではない	手帳所持は必須要件ではない		
地域生活支援事業	県：専門性の高い相談支援事業等 市町村：相談支援事業、コミュニケーション支援事業、日常生活用具給付等事業等	○	○	○	県 市町村	市町村及び都道府県が、地域で生活する障害のある人のニーズを踏まえ、地域の実情に応じ柔軟に行う事業
補装具費	補装具の購入及び修理に要する費用の支給	△			市町村	○所得制限有

	制度	制度の概要	身体障害者	知的障害者	精神障害者	問い合わせ先等	適用
年金	障害基礎年金	年金の受給	△	△	△	市町村	
			国民年金法施行令に基づく	国民年金法施行令に基づく	国民年金法施行令に基づく	各年金事務所	各旅客鉄道株式会社で定めた第1種と第2種があり、第2種は本人のみで片道100km超える場合
	JR旅客運賃割引	5割引等	△	△		各JR	
			手帳所持者で各旅客鉄道株式会社で定めた者に該当する者とその介護者	手帳所持者で各旅客鉄道株式会社で定めた者に該当する者とその介護者			
	ゆいレール	5割引	○	○	○	沖縄都市モノレール株式会社	
			手帳所持者	手帳所持者	手帳所持者		
割引・減免等	航空運賃割引	割引	△	△		各航空会社支店・営業所	
			手帳所持者(等級により介護者の割引有り)	手帳所持者			
	旅客船運賃	割引	△	△	△	各旅客船会社	
			利用者・利用条件は船船会社により異なります	利用者・利用条件は船船会社により異なります	利用者・利用条件は船船会社により異なります		
	バス運賃割引	5割引等	○	○	○	各バス会社	
			手帳所持者	手帳所持者	手帳所持者		
有料道路障害者割引制度		5割引	○	△		NEXCO 西日本	事前に市町村において、自動車の登録が必要
			手帳所持者	A1・A2手帳所持者(本人以外が運転し、本人が同乗する場合)	市町村		

制度	制度の概要	身体障害者	知的障害者	精神障害者	問い合わせ先等	適用
NHK放送受信料の全額免除	全額免除	△	△	△	NHK	
		手帳所持者がいる非課税世帯	手帳所持者がいる非課税世帯	手帳所持者がいる非課税世帯		
NHK放送受信料の半額免除	半額免除	△	△	△	NHK	
		契約者が視覚・聴覚障害者(手帳：1～6級)で世帯主、もしくは 契約者が重度の身体障害者(手帳：1・2級)で世帯主	契約者がA1・A2手帳所持者で世帯主	契約者が1級手帳所持者で世帯主		
郵便料金の減免等	割安の制度等	△ 身体に重度の障がいのある方等	△ 知的障がいの程度が重い方		各郵便局	点字ゆうパック・心身障がい者用ゆうメール等多数有り
タクシー運賃割引	1割引	○ 手帳所持者	○ 手帳所持者	○ 手帳所持者	各タクシー会社	
携帯電話等割引	6～5割引	○ 手帳所持者	○ 手帳所持者	○ 手帳所持者	各携帯電話会社	ドコモ ハーディー割引
						au スマイルハート割引 ソフトバンク ハートフレンド割引

割引・減免等

	制度	制度の概要	身体障害者	知的障害者	精神障害者	問い合わせ先等	適用
割引・減免等	県営住宅の申込	当選率の上昇	△	△	△	沖縄県住宅供給公社	
	選挙の郵便投票	郵便等による不在者投票	△ 1～4級手帳所持者 法令に規定された障害の程度に該当するもの	A1～B1手帳所持者	1～2級手帳所持者	沖縄県住宅課	事前に証明書の交付を受ける必要がある
税金	所得税所得控除	所得控除	○ 手帳所持者	○ 知的障害者と判定された者(手帳所持者)	○ 手帳所持は必須要件ではない	各市町村選挙管理委員会	障害者控除と障害者特別控除がある
	住民税所得控除	所得控除	○ 所得税に同じ	○ 所得税に同じ	○ 所得税に同じ	各税務署	障害者控除と障害者特別控除がある
	自動車税等の減免	税の減免	△ 手帳所持者の内、法令で定める障害を有する者	△ A1・A2手帳所持者	△ 1級手帳所持者	市町村 沖縄県自動車税事務所	障害者控除と障害者特別控除がある
	軽自動車税等の減免	税の減免	△	△	△	市町村	

沖縄県障害福祉課ホームページより転載

# 障害者総合支援法の福祉サービスと制度

平成29年12月監修

## 【障害福祉サービス】

1. 自立支援給付・障害児通所給付とは
2. 自立支援給付の流れ
3. サービス等利用計画・障害児支援利用計画について
4. 月ごとの利用者負担には上限があります
5. 居宅介護（ホームヘルプサービス）
6. 重度訪問介護
7. 行動援護
8. 療養介護
9. 生活介護
10. 短期入所（ショートステイ）
11. 重度障害者等包括支援
12. 施設入所支援
13. 自立訓練（機能訓練）
14. 自立訓練（生活訓練）
15. 宿泊型自立訓練
16. 就労移行支援
17. 就労継続支援A型
18. 就労継続支援B型
19. 共同生活援助（グループホーム）
20. 計画相談支援
21. 地域移行支援
22. 地域定着支援
23. 児童発達支援
24. 放課後等デイサービス
25. 保育所等訪問支援
26. 自立支援医療（育成医療）
27. 自立支援医療（更生医療）
28. 自立支援医療（精神通院医療）
29. 補装具費の支給（購入・修理）
30. 地域生活支援事業とは
31. 障害者相談支援事業
32. 障害者基幹相談支援センター事業
33. 手話通訳者等の派遣
34. 要約筆記者等の派遣
35. 手話通訳者等の設置
36. 日常生活用具の給付
37. 重度身体障害者（児）紙おむつ給付事業
38. 移動支援事業
39. 地域活動支援センター
40. 日中一時支援事業
41. 自動車運転免許取得費、自動車改造費の助成
42. 障害者訪問入浴サービス事業

## 【その他の障害者支援の制度情報】

- (1) 税の減免（身体障害者・知的障害者）
- (2) 運賃の割引（身体障害児者・知的障害児者）
- (3) その他の優遇制度
- (4) 選挙（身体障害者）
- (5) 職業の紹介（身体障害者・知的障害者）
- (6) 職業訓練（身体障害者・知的障害者）
- (7) 職場適応訓練（身体障害者・知的障害者）
- (8) 障害者職業センター（身体障害者・知的障害者）
- (9) 障害者雇用促進協会（身体障害者・知的障害者）

## 1. 自立支援給付・障害児通所給付とは

障害の種類（身体障害、知的障害、精神障害、難病）にかかわらず、障害者・児の自立支援を目的に全国一律で共通に提供するサービスが自立支援給付です。日常生活に必要な支援を受ける「介護給付費」や自立した生活に必要な訓練等の支援を受ける「訓練等給付費」等があります。

[自立支援システム図]

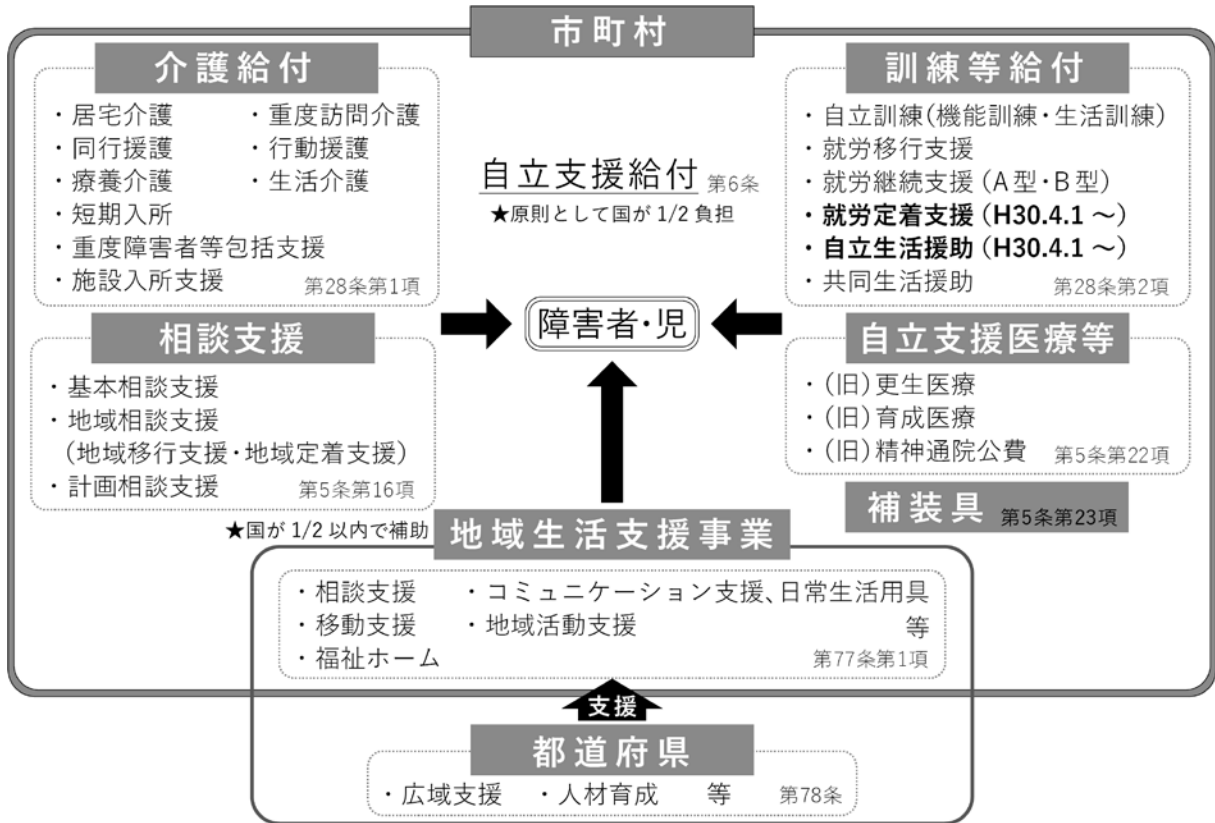

## 2. 自立支援給付の流れ

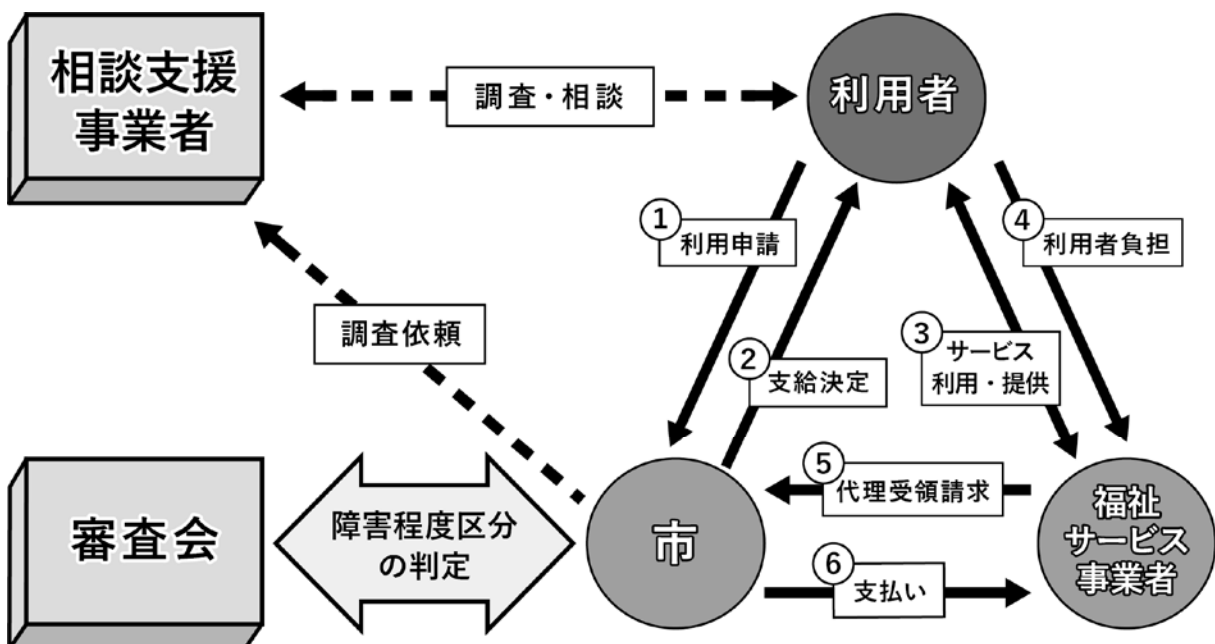

### 3. サービス等利用計画・障害児支援利用計画について

#### サービス等利用計画・障害児支援利用計画とは

サービス等利用計画についての相談及び作成などの支援が必要と認められる場合に、障害者（児）の自立した生活を支え、障害者（児）の抱える課題の解決や適切なサービス利用に向けて、ケアマネジメントによりきめ細かく支援するものです。

具体的には、相談支援専門員が、本人と家族等の思い・生活状況等を聞き取り、具体的な支援内容を織り込んだ計画を作成します。

#### 相談支援専門員とは

サービス利用に関する相談に応じ、助言や連絡調整等の必要な支援を行う他、サービス等利用計画を作成する専門職です。

#### 自己負担について

サービス等利用計画の作成に係る費用の負担はありません。

但し、特定・障害児相談支援事業所が定める通常の支援実施区域を越えて、自宅等に訪問を依頼する場合は、別途交通費の実費負担が発生する場合があります(詳しくは、各事業所へお問合せください)。

〔基本的な流れ〕

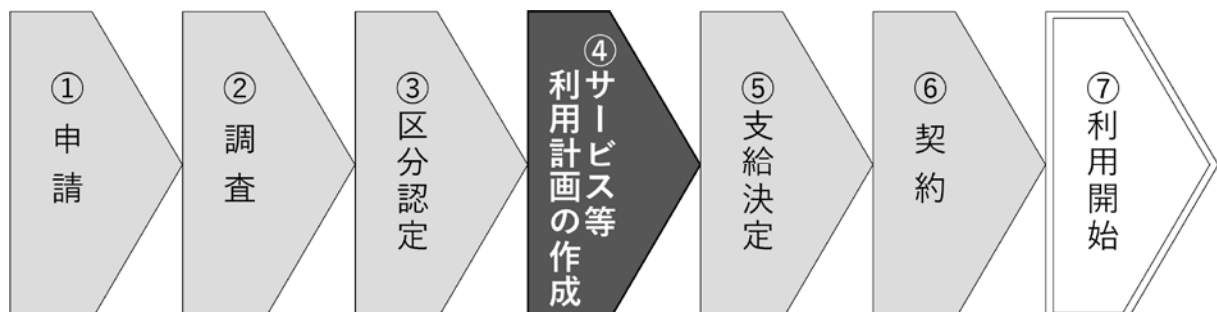

※訓練等給付のみ利用される場合は、③は実施しません。



#### 4. 月ごとの利用者負担には上限があります

障害福祉サービスの定率負担は、所得に応じて月額負担上限額が設定され、ひと月に利用したサービス量にかかわらず、それ以上の負担は生じません。所得を判断する際の世帯の範囲は、18歳以上の障害者（施設に入所する20歳未満を除く）については障害のある方とその配偶者。障害児（施設に入所する20歳未満を含む）については保護者の属する住民基本台帳での世帯となります。

##### 障害者 18歳以上の障害者（施設に入所する20歳未満を除く）

区分	生活保護	市民税 非課税世帯	市民税課税世帯		
			(市民税所得割額) 16万円未満	(市民税所得割額) 46万円未満	(市民税所得割額) 46万円超
居宅・通所	0円	0円	9,300円	37,200円	
入所	0円	0円	37,200円		
補装具	0円	0円	37,200円		全額自己負担

##### 障害児 18歳未満の障害児（施設に入所する20歳未満を含む）

区分	生活保護	市民税 非課税世帯	市民税課税世帯		
			(市民税所得割額) 28万円未満	(市民税所得割額) 46万円未満	(市民税所得割額) 46万円超
居宅・通所	0円	0円	4,600円	37,200円	
入所	0円	0円	9,300円	37,200円	
補装具	0円	0円	37,200円		全額自己負担

この他、低所得者（生活保護・市民税非課税世帯）に対しては、

■施設入所の際の食費・光熱水費

■共同生活援助（グループホーム）利用の際の家賃の負担を軽減する「補足給付」の制度があります。

#### 5. 居宅介護（ホームヘルプサービス）

障害者等につき、居宅において身体介護（入浴、排せつ及び食事等の介護）、家事援助（調理、洗濯及び掃除等の家事）並びに生活等に関する相談及び助言その他の生活全般にわたる援助を行います。

☆ 身体介護

食事、排泄、衣服着脱、入浴等の介護、身体の清拭、洗髪、通院介助等

☆ 家事援助

調理、衣類の洗濯・補修、住居等の掃除・整理整頓、生活必需品の買物、関係機関等との連絡、その他必要な家事等

## 6. 重度訪問介護

重度の肢体不自由者であって常時介護を要する障害者につき、居宅において入浴、排せつ及び食事等の介護、調理、洗濯及び掃除等の家事並びに生活等に関する相談及び助言その他の生活全般にわたる援助並びに外出時における移動中の介護を総合的に行います。

## 7. 行動援護

知的障害又は精神障害により行動上著しい困難を有する障害者等であって常時介護を要する方につき、当該障害者等が行動する際に生じ得る危険を回避するために必要な援護、外出時における移動中の介護、排せつ及び食事等の介護その他の当該障害者等が行動する際の必要な援助を行います。(市内に指定事業所無し)

## 8. 療養介護

病院において機能訓練、療養上の管理、看護、医学的管理の下における介護、日常生活上の世話その他必要な医療を要する障害者であって常時介護を要する方につき、主として昼間において、病院において行われる機能訓練、療養上の管理、看護、医学的管理の下における介護及び日常生活上の世話を行う。また、療養介護のうち医療に係るものを療養介護医療として提供します。(市内に指定事業所無し)

## 9. 生活介護

障害者支援施設等において、入浴、排せつ及び食事等の介護、創作的活動又は生産活動の機会の提供その他必要な援助を要する障害者であって、常時介護を要する方につき、主として昼間において、入浴、排せつ及び食事等の介護、調理、洗濯及び掃除等の家事並びに生活等に関する相談及び助言その他の必要な日常生活上の支援、創作的活動又は生産活動の機会の提供その他の身体機能又は生活能力の向上のために必要な援助を行います。

## 10. 短期入所（ショートステイ）

居宅においてその介護を行う者の疾病その他の理由により、障害者支援施設、児童福祉施設その他の施設への短期間の入所を必要とする障害者等につき、当該施設に短期間の入所をして、入浴、排せつ及び食事の介護その他の必要な保護を行います。

## 11. 重度障害者等包括支援

常時介護を要する障害者等であって、意思疎通を図ることに著しい支障があるもののうち、四肢の麻痺及び寝たきりの状態にあるもの並びに知的障害又は精神障害により行動上著しい困難を有する方につき、居宅介護、重度訪問介護、行動援護、生活介護、児童デイサービス、短期入所、共同生活介護、自立訓練、就労移行支援、就労継続支援及び旧法施設支援(通所によるものに限る。)を包括的に提供します。(2018年時点では沖縄県内に指定事業所無し)

## 12. 施設入所支援

その施設に入所する障害者につき、主として夜間において、入浴、排せつ及び食事等の介護、生活等に関する相談及び助言その他の必要な日常生活上の支援を行います。

## 13. 自立訓練（機能訓練）

身体障害を有する障害者につき、障害者支援施設若しくは障害福祉サービス事業所に通所し、当該障害者支援施設若しくは障害福祉サービス事業所において、又は当該障害者の居宅を訪問して行う理学療法、作業療法その他必要なリハビリテーション、生活等に関する相談及び助言その他の必要な支援を行います。（市内に指定事業所無し）

## 14. 自立訓練（生活訓練）

知的障害又は精神障害を有する障害者につき、障害者支援施設若しくはサービス事業所に通所し、当該障害者支援施設若しくはサービス事業所において、又は当該障害者の居宅を訪問して行う入浴、排せつ及び食事等に関する自立した日常生活を営むために必要な訓練、生活等に関する相談及び助言その他の必要な支援を行います。

## 15. 宿泊型自立訓練

知的障害又は精神障害を有する障害者につき、居室その他の設備を利用させるとともに、家事等の日常生活能力を向上させるための支援、生活等に関する相談及び助言その他の必要な支援を行います。

## 16. 就労移行支援

就労を希望する65歳未満の障害者であって、通常の事業所に雇用されることが可能と見込まれる方につき、生産活動、職場体験その他の活動の機会の提供その他の就労に必要な知識及び能力の向上のために必要な訓練、求職活動に関する支援、その適性に応じた職場の開拓、就職後における職場への定着のために必要な相談その他の必要な支援を行います。

## 17. 就労継続支援 A 型

通常の事業所に雇用されることが困難な障害者のうち適切な支援により雇用契約等に基づき就労する方につき、生産活動その他の活動の機会の提供その他の就労に必要な知識及び能力の向上のために必要な訓練その他の必要な支援を行います。

## 18. 就労継続支援 B 型

通常の事業所に雇用されることが困難な障害者のうち通常の事業所に雇用されていた障害者であってその年齢、心身の状態その他の事情により引き続き当該事業所に雇用されることが困難となった方、就労移行支援によっても通常の事業所に雇用されるに至らなかった方その他の通常の事業所に雇用されることが困難な方につき、生産活動その他の活動の機会の提供その他の就労に

必要な知識及び能力の向上のために必要な訓練その他の必要な支援を行います。

## 19. 共同生活援助（グループホーム）

地域で共同生活を営むのに支障のない障害者につき、主として夜間において、共同生活を営むべき住居において相談その他の日常生活上の援助を行います。

## 20. 計画相談支援

サービス等利用計画についての相談及び作成などの支援が必要と認められる場合に、障害者（児）の自立した生活を支え、障害者（児）の抱える課題の解決や適切なサービス利用に向けて、ケアマネジメントによりきめ細かく支援するものです。具体的には、相談支援専門員が、本人と家族等の思い・生活状況等を聞き取り、具体的な支援内容を織り込んだ計画を作成します。

## 21. 地域移行支援

障害者支援施設等に入所している障害者又は精神科病院に入院している精神障害者の方に、住居の確保その他の地域における生活に移行するための活動に関する相談などの支援を行います。

## 22. 地域定着支援

居宅において単身等で生活をしている障害者の方に対して、常時の連絡体制を確保し、障害の特性に起因して生じた緊急事態等に相談などの支援を行います。

## 23. 児童発達支援

日常生活における基本的な動作の指導、知識技能の付与、集団生活への適応訓練、その他必要な支援を行います。

## 24. 放課後等デイサービス

生活能力の向上のために必要な訓練、社会との交流の促進その他必要な支援を行います。

## 25. 保育所等訪問支援

障害児以外の児童との集団生活への適応のための専門的な支援その他必要な支援を行います。

## 26. 自立支援医療（育成医療）

18才未満の方が対象です。身体障害者と同等の状態である方に必要な医療で治療し、日常生活を容易にすること等を目的としている医療制度です。制度を受けるには申請が必要です。

対象医療…口蓋裂・口唇裂を改善する歯科矯正、鼠径ヘルニア根治術、両側停留精巣を改善する手術、脊柱側弯症を改善する装具療法 等（育成医療の対象医療は多数あります）

利用者負担として、原則1割の定率負担が生じますが、世帯の所得水準等に応じて一月当たりの負担上限額が設定されています。

## 27. 自立支援医療（更生医療）

18歳以上の方が対象です。身体障害者の更生に必要な医療で障害を除去し、または軽減して職業能力を増進し、日常生活を容易にすること等を目的としている医療制度です。制度を受けるには申請が必要です。

対象医療…冠動脈バイパス術、ペースメーカー埋め込み術、人工弁置換術、人工関節置換術 等  
利用者負担として、原則1割の定率負担が生じますが、世帯の所得水準等に応じて一月当たりの負担上限額が設定されています。

## 28. 自立支援医療（精神通院医療）

一定の精神障害の状態にあり、通院により精神障害の治療を受けている方に対して、その治療費を公費にて助成します。利用者負担として、原則1割の定率負担が生じますが、世帯の所得水準等に応じて一月当たりの負担上限額が設定されています。

## 29. 補装具費の支給（購入・修理）

身体障害者（児）等の日常生活や社会生活の向上を図るために、その失われた身体機能や損傷のある身体機能を補うための用具（補装具）の購入や修理を行うための制度です。

補装具の支給を受ける場合、原則一割、利用者負担（月額上限があります）が必要となります。

なお、支給を受ける際には事前に申請が必要となります。条件詳細・申請に必要な書類等をご説明しますので、ご相談ください。

### 〔交付対象品目〕

義肢（義手、義足）、装具（下肢・靴型・体幹・上肢装具）  
歩行器、車いす、電動車いす、座位保持いす、座位保持装置、起立保持具、頭部保持具  
盲人安全つえ、歩行補助つえ（松葉づえ、カナディアン・クラッチ、ロフストランド・クラッチ、多点杖、プラットホーム杖）  
義眼、眼鏡（矯正・遮光・弱視眼鏡、コンタクトレンズ）  
補聴器（ポケット型、耳かけ型、耳あな型、骨導式ポケット型・眼鏡型）  
排便補助具、重度障害者用意思伝達装置

## 30. 地域生活支援事業とは

岩国市障害者地域生活支援事業は、障害者及び障害児等がその有する能力及び適正に応じ、自立した日常生活または社会生活を営むことができるよう地域の特性や利用者の状況に応じた柔軟な事業形態による事業を効率的・効果的に実施し、もって障害者等の福祉の増進を図るとともに、障害の有無に関わらず市民が相互に人格と個性を尊重し安心して暮らすことのできる地域社会の実現に寄与することを目的としています。

### 31. 障害者相談支援事業

下記6箇所の事業所において、身体・知的・精神障害者およびその家族に、各種福祉サービスの情報提供・介護相談など専門知識を持った職員が、いろいろな相談に応じます。

### 32. 障害者基幹相談支援センター事業

地域の相談支援の拠点として、障害者やその家族からの総合的な相談のほか、支援困難事案ケースへの対応、障害者相談支援事業所間の連絡調整や支援、障害者に対する虐待の防止、啓発、権利擁護などを行います。

### 33. 手話通訳者等の派遣

聴覚障害者等が公的機関及び医療機関に赴く等、社会生活上外出が必要不可欠な場合において、手話通訳者等を派遣する制度です。

### 34. 要約筆記者等の派遣

中途失聴者、難聴者等の意思伝達を仲介するとともに大会等の場において、講演内容等を頭上投影機（OHP）などの使用により要約筆記をするほか、広報活動に協力する制度です。

### 35. 手話通訳者等の設置

聴覚障害者等のコミュニケーションの円滑化を推進するため、手話通訳を行う者を社会福祉協議会に設置し、聴覚障害者等とのコミュニケーションの仲介を行う制度です。

〔相談窓口は岩国市障害者サービスセンター（TEL43-3663 FAX44-0031）〕

### 36. 日常生活用具の給付

日常生活を営むのに支障がある重度の障害者（児）等に対し、日常生活上の便宜を図るため、障害者用の日常生活用具の給付を行う制度です。

日常生活用具の支給を受ける場合、原則一割、利用者負担（月額上限があります）が必要となります。

なお、給付を受ける際には事前に申請が必要となります。条件詳細・申請に必要な書類等をご説明しますので、ご相談ください。

〔給付対象品目〕

種目	品目	
介護・訓練 支援用具	特殊寝台	体位変換器
	特殊マット	移動用リフト
	特殊尿器	訓練いす
	入浴担架	訓練用ベッド
自立生活 支援用具	入浴補助用具	火災警報機
	便器	自動消火器

	頭部保護帽	電磁調理器
	T字状、棒状のつえ	歩行時間延長信号機用小型送信機
	移動・移乗支援用具	聴覚障害者用屋内信号装置
	特殊便器	
在宅療養等 支援用具	透析液加温器	酸素ポンプ運搬車
	ネブライザー（吸入器）	盲人用体温計（音声式）
	電気式たん吸引器	盲人用体重計
情報・意思疎通 支援用具	携帯用会話補助装置	視覚障害者用ラジオ
	情報・通信支援用具	盲人用時計
	点字ディスプレイ	聴覚障害者用通信装置
	点字器	聴覚障害者用情報受信装置
	点字タイプライター	人工喉頭
	視覚障害者用 ポータブルレコーダー	視覚障害者用ワードプロセッサ （共同利用）
	視覚障害者用活字文書読上 げ装置	点字図書
	視覚障害者用拡大読書器	
排泄管理 支援用具	ストーマ用装具（消化器系）	紙おむつ等
	ストーマ用装具（尿路系）	（紙おむつ、洗腸用具、サラン、 ガーゼ等衛生用品）
	収尿器	
居宅生活動作 補助用具	住宅改修費	

### 37. 重度身体障害者（児）紙おむつ給付事業

在宅の重度身体障害者（児）に対し、月額3,000円分のおむつを給付することにより、日常生活の便宜を図り、その福祉の増進に資することを目的とした制度です。給付を受けるには申請が必要です。

〔対象者〕は以下の条件を満たしたもの

- 1 市内に住所を有する在宅の重度身体障害者であって、常時失禁及び寝たきりの状態のため、おむつが必要であると認められるもの
- 2 所得税非課税世帯に属するもの

### 38. 移動支援事業

視覚障害者、全身性障害者、知的障害者、精神障害者、障害児であって社会生活上、必要不可欠な外出、余暇活動等社会参加のための外出等について、付添いをする方がいないため支障があるときにホームヘルパーを派遣し、外出のための支援を行なうことにより、障害者等の地域での自立生活及び社会参加を促すことを目的とした制度です。サービスを受けるには申請が必要です。

### 39. 地域活動支援センター

障害者等に対し、地域の実情に応じ創作的活動又は生産活動の機会の提供、社会との交流の促進等の便宜を行うことにより、社会参加、社会復帰、地域生活支援の促進を図ることを目的とします。

事業の詳細につきましては下記の実施機関か市町村担当課にお問い合わせ下さい。

### 40. 日中一時支援事業

障害者（児）を介護している家族の休息や就労の支援のため、日中、施設で障害者（児）を一時的に見守ります。サービスを受けるには申請が必要です。

### 41. 自動車運転免許取得費、自動車改造費の助成

#### ○自動車運転免許取得の助成

身体障害者の自立と社会参加の促進を図るため、自動車運転免許（第1種運転免許に限る。）に要する費用の一部を助成する制度です。助成を受けるには申請が必要です。免許取得の際は各市町村障害福祉担当窓口にお問い合わせください。助成額は、費用の2/3以内で100,000円が上限額です。

#### ○身体障害者自動車改造の助成

身体障害者が自ら所有し運転する自動車の手動装置等の一部を改造することにより社会参加が見込まれる方に対して費用の一部を助成する制度です。（所得制限が有ります。）助成を受けるには改造前に事前申請が必要です。助成額は、100,000円が上限額です。

### 42. 障害者訪問入浴サービス事業

家庭で入浴することが困難な重度身体障害者に対し、入浴サービスを行うことにより、入浴困難者の健康の増進及び衛生の保持並びに家族の負担軽減を図る制度です。サービスを受けるには申請が必要です。



## 【その他の障害者支援の制度情報】

### (1) 税の減免（身体障害者・知的障害者）

障害者の家庭生活を支えるために、次のような各種税の特例があります。

税制	内容	問合せ先
所得税 障害者控除(3～6級) 特別障害者控除(1,2級)	次の項目にあてはまる人は障害者控除または特別障害者控除として所得金額から一定額が差し引かれます。 ○納税者本人が障害者または特別障害者の場合 ○納税者に扶養されている配偶者・子・親族が障害者または特別障害者の場合	税務署
所得税 同居特別障害者扶養控除	同居している扶養家族(配偶者・子または親族)に特別障害者がいる場合は、扶養控除または配偶者控除に加えて一定額が所得金額から差し引かれます。	税務署
住民税 障害者控除(3～6級) 特別障害者控除(1,2級)	次の項目にあてはまる場合、一人分の障害者控除または特別障害者控除として決められた金額に障害のある人の人数を掛けた金額が差し引かれます。 ○納税義務者が障害者または特別障害者の場合 ○納税義務者に扶養されている配偶者・子・親族が障害者または特別障害者の場合	税務署
住民税 同居特別障害者扶養控除	同居している扶養家族(配偶者・子または親族)に特別障害者がいる場合は、扶養控除または配偶者控除に加えて一定額が所得金額から差し引かれます。	税務署
住民税 非課税限度額	障害者(他に未成年者、老年者、寡婦も対象)の前年の所得(退職金を除く)が125万円より少ない場合、住民税にかかる所得割はなされないことになっています。	税務署
心身障害者扶養共済制度 給付金の非課税	心身障害者扶養共済制度から支給される給付金には所得税を課さないことになっています。	税務署
心身障害者扶養共済制度 の受給権にかかる相続 税・贈与税の非課税	心身障害者扶養共済制度の給付金を受給する場合、その受給権には相続税・贈与税を課さないことになっています。	税務署
心身障害者扶養共済制度 にかかる掛金の控除	心身障害者扶養共済制度に支払った掛金の金額は、所得から差し引かれることになっています。	税務署
相続税の障害者控除	身体障害者が相続により財産を取得した場合、障害者本人が70歳になるまで相続税から一定の金額が差し引かれます。	税務署
特別障害者に対する贈与 税の非課税	特別障害者扶養信託契約による受益者が特別障害者の場合、6,000万円以下の信託受益権価額には贈与税を課さないことになっています。	税務署

重度の視覚障害者のあん摩、はり等の医業に類する事業に対する事業税の非課税	重度の視覚障害者があん摩、はり、きゅう、柔道整復などの医業に類する事業を行う場合には、事業税を課さないことになっています。	税務署
自動車税、軽自動車税、自動車取得税の減免	<p>地方公共団体の条例により、概ね次のような減免措置がとられています。</p> <p>○身体障害者が取得または所有する自動車等で、身体障害者本人または重度の下肢障害のある人等の通勤等のために生計を共にする人が運転する場合、各税が減免されます。</p> <p>○身体障害者の運転者専用につくられた自動車等は、各税が全額免除されます。</p> <p>○営業用を使用する自動車等で、身体障害者の運転者専用につくられたものまたは身体障害者運転するために改造されたものは、改造に要した金額に取得税の税率を掛けた金額が自動車取得税から差し引かれます。</p> <p>○身体障害者等のために利用する超低床型バスの取得価格のうち、車椅子固定装置などの付属品に要した金額に取得税の税率を掛けた金額が自動車取得税から差し引かれます。</p>	自動車税事務所
地方公共団体が心身障害者に関して実施する共済制度に係る掛金の控除（個人住民税）	条例により地方公共団体が心身障害者に関して実施する共済制度に係る掛金を所得金額から控除する。	税務署
地方公共団体が心身障害者に関して実施する共済制度に係る掛金の控除	条例により地方公共団体が心身障害者に関して実施する共済制度に係る掛金を所得金額から控除する。	税務署
身体障害者用物品の非課税（消費税）	義肢,盲人安全つえ,特殊寝台,改造自動車等身体障害者が使用するための特殊な機能を有する一定の身体障害者用物品の譲渡,貸付け等については課税されません。	税務署

## (2) 運賃の割引（身体障害児者・知的障害児者）

障害者の家庭生活を支えるために、次のような各種運賃の割引制度があります。

種類	対象者	割引率	内容	利用方法	問合せ先
旅客運賃 ・JR ・各私鉄	身体障害者手帳第1種を持っている方（+介助者1人）	50% 割引	普通乗車券・急行券・定期券について本人・介助者(1人)とも割引 単独の場合は、普通乗車券(101km以上)について割引	販売窓口で手帳を提示	各駅 市福祉事務所 町村福祉課
	身体障害者手帳第2種を持っている方	50% 割引	普通乗車券(101km以上)について本人のみ割引		
	療育手帳第1種(A)を持っている方(+介助者1人)	50% 割引	普通乗車券・急行券・定期券について本人・介助者(1人)とも割引 単独の場合は、普通乗車券(101km以上)について割引		
	療育手帳第2種(B)を持っている方	50% 割引	普通乗車券(101km以上)について本人のみ割引		
航空旅客運賃	満12歳以上の身体障害者手帳第1種を持っている方（+介助者1人）	各航空会社が設定	国内線全区間について本人・介助者（1人）とも割引	販売窓口で手帳を提示 ※療育手帳所持者は、居住地を所管する福祉保健所長から割引対象証明印を受けていること。	各航空会社支店・営業所・指定代理店 市福祉事務所 町村福祉課
	満12歳以上の身体障害者手帳第2種を持っている方	各航空会社が設定	国内線全区間について本人のみ割引		
航空旅客運賃	満12歳以上の療育手帳第1種(A)を持っている方(+介助者1人)	25%	国内線全区間について本人・介助者（1人）とも割引		

	満12歳以上の療育手帳第2種(B)を持っている方	25%割引	国内線全区間について本人のみ割引		
旅客船運賃	身体障害者手帳第1種を持っている方(+介助者1人)	50%割引	本人・介助者(1人)とも割引	発売窓口で手帳を提示	各船会社 市福祉事務所 町村福祉課
	身体障害者手帳第2種を持っている方	50%割引	本人のみ割引		
	療育手帳第1種(A)を持っている方(+介助者1人)	50%割引	本人・介助者(1人)とも割引		
	療育手帳第2種(B)を持っている方	50%割引	本人のみ割引		
路線バス運賃	身体障害者手帳を持っている方	50%割引	本人・バス会社がその必要を認めた場合に限り、介護者も割引	料金を支払うときに手帳を提示 定期券・回数券の場合(本人のみ割引)は、購入時に発売窓口で手帳を提示	各バス会社 市福祉事務所 町村福祉課
	療育手帳を持っている方	50%割引	本人・バス会社がその必要を認めた場合に限り、介護者も割引		
タクシー	身体障害者手帳を持っている方	10%割引	運賃を割引	料金を支払うときに、手帳を提示	各タクシー会社 市福祉事務所 町村福祉課
	療育手帳を持っている方	10%割引	運賃を割引		
有料道路通行料金	身体障害者手帳を持っている本人が運転している場合	50%割引	通行料金を割引	料金所で手帳を提示 ☆各市町村において、手帳に割引対象証明印を受けていること ☆平成15年11月30日以前に交付済みの割引証は、平成16年5月31日まで使用可	市福祉事務所 町村福祉課
	重度の身体障害または知的障害のある方の移動のために、本人を車に乗せ、家族や介助人が運転している場合	50%割引	通行料金を割引		

### (3) その他の優遇制度

障害者家庭の生活を支えるために、次のような各種優遇制度があります。

種類	内容	割引率	問い合わせ先
NHK放送受信料の免除	身体障害者がいる生活困窮世帯及び重度の知的障害者がいる世帯で、かつ世帯員全てが市町村民税非課税の世帯	全額免除	市町村長または福祉事務所長の証明が必要 —問合せ先— NHK放送局,福祉事務所,市町村役場
	視聴覚障害者が世帯主、肢体不自由者(障害等級1・2級)が世帯主	半額免除	
郵便料金の減免	点字のみを掲げたもの、盲人用録音物、点字用紙(3kgまで)	無料	盲人用録音物,点字用紙は,郵政事業庁長官の指定する施設の発受するものに限る。心身障害者用冊子小包は,身体に重度の障害がある人又は知的障害の程度の重い人と図書館との間で発受するものに限る。 聴覚障害者用小包は,聴覚に障害がある人と郵政事業庁長官の指定する施設との間で発受するものに限る。 —問合せ先— 郵便局
	心身障害者団体が発行する第三種郵便物の認可を受けた定期行物(1kgまで)	(1) 毎月3回以上発行の新聞紙50gまで8円 (2) その他50gまで15円	
	心身障害者用冊子小包(3kgまで)	冊子小包(基本)料金の半額	
	聴覚障害者用小包(3kgまで)	冊子小包(基本)料金の半額	
	点字小包(1) 3kgまでのもの	冊子小包(基本)料金の半額	
	点字小包(2) 3kgを超えるもの	(2) 一般小包料金の半額	
NTT無料番号案内	視覚障害(1~6級),肢体不自由(上肢,体幹又は乳幼児期以前の非進行性の脳病変による運動機能障害の1,2級)の身体障害者・療育手帳を有する知的障害者,精神障害者保健福祉手帳を有する精神障害者等が番号案内サービスを利用する場合	無料	事前に東西NTT支店または,営業所に申し込みが必要 —問合せ先— 東西NTT支店・営業所

身体障害等による簡易保険の保険料払込免除制度	被保険者が加入後に受けた傷害により一定の身体障害の状態になったとき等は、その状態になった日以後の保険料の払込みを免除		—問合せ先— 郵便局
施設設置負担金の分割払い	身体障害者に対して、加入電話：を設置する際に必要な設置負担金の分割払制度を適用	2～12回の分割払い,無利子	東西NTT支店・営業所
公営住宅の優先入居	障害者及び障害者を含む世帯については、住宅困窮性が高いものとして、一般の住宅困窮者よりも入居を優先。また、身体障害者等の単身入居を認めている。		—問合せ先— 市町村役場,福祉事務所
雇用促進住宅の優先入居	身体障害者及び身体障害者のいる世帯については、入居募集の際に、優先的に入居することができます(ただし、部屋数に限りがあります)。		—問合せ先— 各雇用促進住宅 宿舎
駐車禁止除外指定車」票章の交付(身体障害者)	身体障害者手帳の交付を受けている歩行困難な者が使用中の車両で、公安委員会から「駐車禁止除外指定車」として票章の交付を受けた場合、駐車禁止区域(指定禁止場所を除く)でも他の交通の妨げにならない限り駐車することができます。		—問合せ先— 各警察署交通課

#### (4) 選挙(身体障害者)

障害者が選挙に参加しやすくするために、以下のような対策を行っています。

##### 点字投票用紙の交付

点字で投票したいと申し出た時は、目の見えない人と確認してから点字の印のある投票用紙が渡されます。

##### 代理投票

身体障害などにより自分で候補者名を書くことができない人は、投票事務従事者による代理投票を申し出ることができます。

##### 車いす用スロープ及び車いす用記載台の設置

車いす使用者や下肢障害者が各投票所でスムーズに投票できるようにスロープや車いす用記載台が設置されるようになっていきます。設置されていない場合は、県市町村選挙管理委員会等に申し出て下さい。

##### 不在者投票

○郵便による不在者投票

身体に重度の障害があり身体障害者手帳又は戦傷病者手帳を持っている人が選挙管理委員会から郵便投票証明書の交付を受けた場合、郵便による投票をすることができます。

ただし、身体障害者手帳に下記の障害名及び等級が記載されていること

- (ア) 両下肢、体幹、移動機能の障害……………1級、2級
- (イ) 心臓、腎臓、呼吸器、ぼうこう、直腸、小腸……………1級、3級
- (ウ) 免疫の障害……………1級、2級、3級

また、上肢機能障害又は視覚障害1級の身体障害者手帳を持っている人は、事前に代理記載人を選挙管理委員会に届け出ることにより、代理記載で郵送による不在者投票をすることができます。

○病院や施設における不在者投票

県選挙管理委員会の指定する病院や施設等に入院・入所している障害者で歩行が困難な者は、病院や施設内で投票をすることができます。

- 問い合わせ先：縣市町村選挙管理委員会

## (5) 職業の紹介（身体障害者・知的障害者）

障害者の就職や採用のご相談については、まず公共職業安定所へご連絡ください。安定所には担当の専門官が配置されており、ケースワーク方式による入念な職業相談が行われています。

名称	所在地	電話	管轄地域
名護公共職業安定所	〒905-0021 名護市字東江4-3-12	0980-52-2810	名護市以北の本島地域、伊江村、伊平屋村、伊是名村にお住まいの方
那覇公共職業安定所	〒900-8601 那覇市おもろまち1-3-25	098-866-8609	浦添市、西原町以南の本島地域及び島尻郡の離島にお住まいの方
沖縄公共職業安定所	〒904-0003 沖縄市住吉1-23-1	098-939-3200	宜野湾市、中城村以北、恩納村、宜野座村以南の本島地域にお住まいの方
宮古公共職業安定所	〒906-0013 平良市字下里1020	09807-2-3329	平良市、宮古郡の町村にお住まいの方
八重山公共職業安定所	〒907-0004 石垣市字登野城55-4	09808-2-2327	石垣市、八重山郡の町にお住まいの方

## (6) 職業訓練（身体障害者・知的障害者）

障害者の就職を容易にし、職業の自立を図るための訓練を行っています。

訓練校名	定員	年限	入校月	所在地
浦添職業能力開発校 (OA事務科)	10	1年	4月	〒901-2113 浦添市大平531 電話：098-878-5627 電話：098-879-2560 FAX：098-876-4400
具志川職業能力開発校 (製図科)	10	1年	4月	〒904-2241 具志川市兼箇段1945 電話：098-973-5954 電話：098-973-6680 FAX：098-974-7465

- 問い合わせ先  
公共職業安定所・浦添能力開発校 ・具志川能力開発校

## (7) 職場適応訓練（身体障害者・知的障害者）

障害のある人に対し、作業環境への適応を容易にし、訓練修了後は引き続き雇用してもらうことを期待して都道府県知事が民間事業所に委託して実施する訓練で、訓練生には訓練手当が、事業主には訓練委託費が支給されます。

- 問い合わせ先  
沖縄県雇用対策課沖縄労働局・ハローワークまで

## (8) 障害者職業センター（身体障害者・知的障害者）

次のようなサービスを中心にして、障害者の雇用の促進を図っています。

- 1、職業相談・職業評価（職業リハビリテーションカウンセリング）
- 2、職業準備訓練（模擬工場内での訓練）
- 3、職域開発援助事業（支援者付きの職場実習）
- 4、職業講習（パソコン講習）
- 5、雇用管理サポート（事業主向けの相談事業）等

名称	所在地	連絡先
(社)日本障害者雇用促進協会 沖縄障害者職業センター	〒900-0006 那覇市おもろまち1-3-25 沖縄職業総合庁舎5F	電話：098-861-1254 FAX：098-861-1116

## (9) 障害者雇用促進協会（身体障害者・知的障害者）

障害者の雇用の促進と職業の安定に貢献するため、広く事業主一般、障害者、その他の方々を対象として、様々な業務を行っています。

名称	所在地	連絡先
(社)沖縄雇用開発協会	〒900-0034 那覇市東町1-1 沖縄県東町会館8F	電話：098-862-3707 FAX：098-863-3776



## 日常生活用具給付等事業（脊損関連抜粋）

区分	種目	対象者	耐用年数	基準額
介護訓練支援用具	特殊寝台	下肢又は体幹機能障害2級以上（介助を要する者に限る。） 又は寝たきりの状態にある難病患者等	8年	154,000円
	体位変換器		5年	15,000円
	移動用リフト	下肢又は体幹機能障害2級以上（介助を要する者に限る。） 又は下肢又は体幹機能に障害のある難病患者等	4年	159,000円
	入浴担架	下肢又は体幹機能障害1級（介護を要する者に限る。）	5年	82,400円
	特殊マット	下肢又は体幹機能障害1級（介護を要する者に限る。） 又は寝たきりの状態にある難病患者等	5年	19,600円
	特殊尿器	下肢又は体幹機能障害1級（介護を要する者に限る。） 又は自力で排尿できない難病患者等	5年	67,000円
	訓練いす（児のみ）	下肢又は体幹機能障害2級以上（原則3歳以上の者）	5年	33,100円
	訓練用ベッド（児のみ）	下肢又は体幹機能障害2級以上（原則3歳以上の者） 又は下肢又は体幹機能に障害のある難病患者等	8年	159,200円
自立生活支援用具	入浴補助具	下肢又は体幹機能障害又は入浴に介助を要する難病患者等	8年	90,000円
	便器	下肢又は体幹機能障害2級以上又は常時介助を要する難病患者等	8年	4,450円
	便器（手すりをつけた場合）			5,400円
	T字状・棒状のつえ	平衡機能又は下肢もしくは体幹機能障害	3年	3,000円
	歩行支援用具（手すり、スロープ、歩行器等）	平衡機能又は下肢もしくは体幹機能障害又は下肢が不自由な難病患者等	8年	60,000円
	頭部保護帽	平衡機能又は下肢もしくは体幹機能障害、てんかん発作等により頻繁に転倒する知的障害者（児）・精神障害者	3年	12,160円
	特殊便器	上肢障害2級以上又は上肢機能に障害のある難病患者等	8年	151,200円
	火災警報器	障害種別に関わらず火災発生の感知・非難が困難な障害者（単身及びこれに準ずる世帯）	8年	15,500円
	自動消火器	障害種別に関わらず火災発生の感知・非難が困難な障害者又は難病患者等（単身及びこれに準ずる世帯）	8年	28,700円
	電磁調理器	視覚障害2級以上（電磁調理器は盲人世帯及びそれに準ずる世帯）	6年	41,000円
	歩行時間延長信号機用小型送信機		10年	7,000円

	聴覚障害者用屋内信号装置	聴覚障害2級(単身及びこれに準ずる世帯)	10年	87,400円
	浴槽（設置工事等を伴わない簡易浴槽）	下肢又は体幹機能障害2級以上	8年	58,300円
在宅療養等支援用具	透析液加温器	腹膜透析を行う者	5年	51,500円
	ネブライザー（吸入器）	呼吸器障害3級以上又は同程度の障害を有する者又は呼吸器機能に障害のある難病患者等	5年	36,000円
	電気式たん吸引器		5年	56,400円
	酸素ボンベ運搬車	在宅酸素療法者	10年	17,000円
	盲人用体温計（音声式）	視覚障害2級以上(単身又はこれに準ずる世帯)	5年	9,000円
	盲人用体重計		5年	18,000円
	パルスオキシメーター（動脈血中酸素飽和度測定器）	人工呼吸器の装着が必要な身体障害者又は難病患者等	5年	157,500円
情報意思疎通支援用具	携帯用会話補助装置	音声言語機能障害又は肢体不自由者であって発音発語に著しい障害を有する者	5年	98,800円
	情報・通信支援用具※ <sup>1</sup>	上肢障害又は視覚障害者	6年	100,000円
排泄管理支援用具	紙おむつ等	ストーマ造設者、高度の排便機能障害者、高度の排尿機能障害者、脳原性運動機能障害かつ意思疎通表示困難者（原則3歳以上の者、医師の診断書等により確認のとれるもの）	—	12,360円
	ストーマ用装具等（蓄尿袋）	高度の排尿機能障害者 ストーマ造設者		11,639円
	ストーマ用装具等（蓄便袋）	高度の排便機能障害者 ストーマ造設者		8,858円
	収尿器	高度の排尿障害者	1年	男性用 7,700円 女性用 8,500円
住宅改修費	居室生活動作補助用具	下肢、体幹機能障害又は乳幼児期以前の非進行性の脳病変による運動機能（移動機能障害に限る。）を有する者であって障害等級3級以上の者（ただし、特殊便器への取替えをする場合は上肢障害2級以上の者）又は下肢又は体幹機能に障害のある難病患者等	—	200,000円

※市町村によって対象としない品目がありますのでご注意ください。

（備考）

※<sup>1</sup> 情報・通信支援用具とは、障害者向けパーソナルコンピューター周辺機器やアプリケーションソフトをいう。

## 補装具とは

身体の欠損または損なわれた身体機能を補完・代替するもので、身体に装着（装用）して日常生活または就学・就労に長期間継続して使用する更生用の装具です。厚生労働大臣が定めた種目が対象となっており、市町村が補装具費を支給します。

これに対して治療用に用いられる装具は、四肢・体幹の変形や機能障害を矯正治療することを目的としたもので、医療保険制度などによって医療サービスとして処方されるものです。

補装具費はあくまで更生用の装具等に要する費用であり、治療用の装具に要する費用として補装具費を支給することはできません。

## 補装具費支給対象者は

- ・ 満18歳以上：身体障害者手帳の交付を受けている身体障害者
- ・ 満18歳未満：身体障害者手帳の交付を受けている児童、または身体に同程度の障害のある児童
- ・ 障害者総合支援法の対象となる難病等の方

### ◎身体障害者(児)に対する補装具費の支給品目一覧

義 肢	義手 義足		片手駆動型 リクライニング式片手駆動型 レバー駆動型 手押し型 リクライニング式手押し型 ティルト式手押し型 リクライニング・ティルト式手押し型
装 具	上肢装具 下肢装具 体幹装具		
座位保持装置	平面形状型 モールド型 シート張り調節型		
盲人安全つえ	普通用 携帯用 身体支持併用	電動車椅子	普通型（4.5Km/h） 普通型（6.0Km/h） 簡易型 リクライニング式普通型 電動リクライニング式普通型 電動リフト式普通型 電動ティルト式普通型 電動リクライニング・ティルト式普通型
義 眼	普通義眼 特殊義眼 コンタクト義眼		
眼 鏡	矯正眼鏡 遮光眼鏡 コンタクトレンズ 弱視眼鏡（掛けめがね式、焦点調節式）	歩 行 器	六輪型 四輪型（腰掛つき） 四輪型（腰掛なし） 三輪型 二輪型 固定型 交互型
補 聴 器	高度難聴用ポケット型 高度難聴用耳かけ型 重度難聴用ポケット型 重度難聴用耳かけ型 耳あな型（レディメイド） 耳あな型（オーダーメイド） 骨導式ポケット型 骨導型眼鏡型	歩行補助つえ	松葉つえ カナディアン・クラッチ ロフストランド・クラッチ 多点杖 プラットホーム杖
車 椅 子	普通型 リクライニング式普通型 ティルト式普通型 リクライニング・ティルト式普通型 手動リフト式普通型 前方大車輪型 リクライニング式前方大車輪型	重度障害者 用意思伝達 装置	文字等走査入力方式 生体現象方式
		座位保持椅子 起立保持具 頭部保持具 排便補助具	身体障害児のみ

## 補装具紹介

### 下肢装具



**両側支柱付短下肢装具**

下腿部から足部までの構造で、足関節の動きをコントロールします。



**靴べら型短下肢装具**

### 長下肢装具

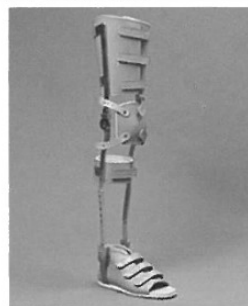

大腿部から足部までの構造で、膝と足関節の動きをコントロールします。



### 車椅子



**普通型**



**手押し型（介助用）**

原則として介助者が押して駆動するもの。



**リクライニング式**

バックサポートの角度を変えることができるもの。



**ティルト式**

座席とバックサポートが一定の角度を維持した状態で角度を変えられるもの。

### 電動車椅子



**普通型**

バッテリーを搭載し、電気によってモーターが駆動し走行が可能な車椅子。



**簡易型**

左右後輪をモーター組み込み型の車輪に交換して、電動車いすとして使えるようにしたもの。

### 座位保持装置



**平面形状**

平面を主として構成される支持面で製作され、各種付属品を組み合わせることで姿勢を保持する。



**モールド**

採型、採寸で製作され、身体の形状に合わせた形の支持面を持っている。各種付属品を組み合わせることで姿勢を保持する。

### 補聴器



**耳かけ型**

耳介の後ろに引っ掛ける形の補聴器。



**ポケット型**

箱型とも呼ばれ、ポケットやベルトに装着が可能。



**耳あな型**

耳あなに挿入して使用する。

# 補装具費支給の流れ

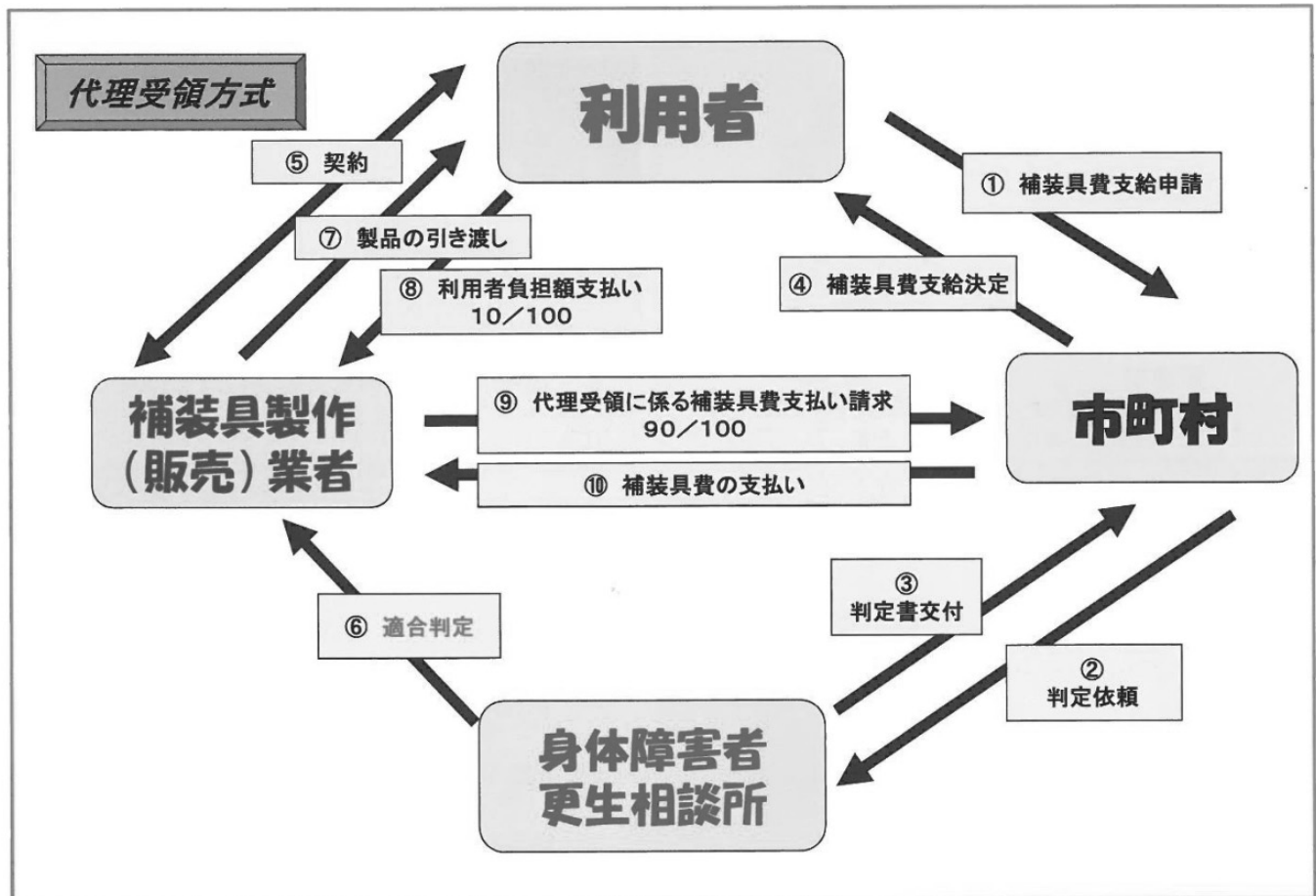
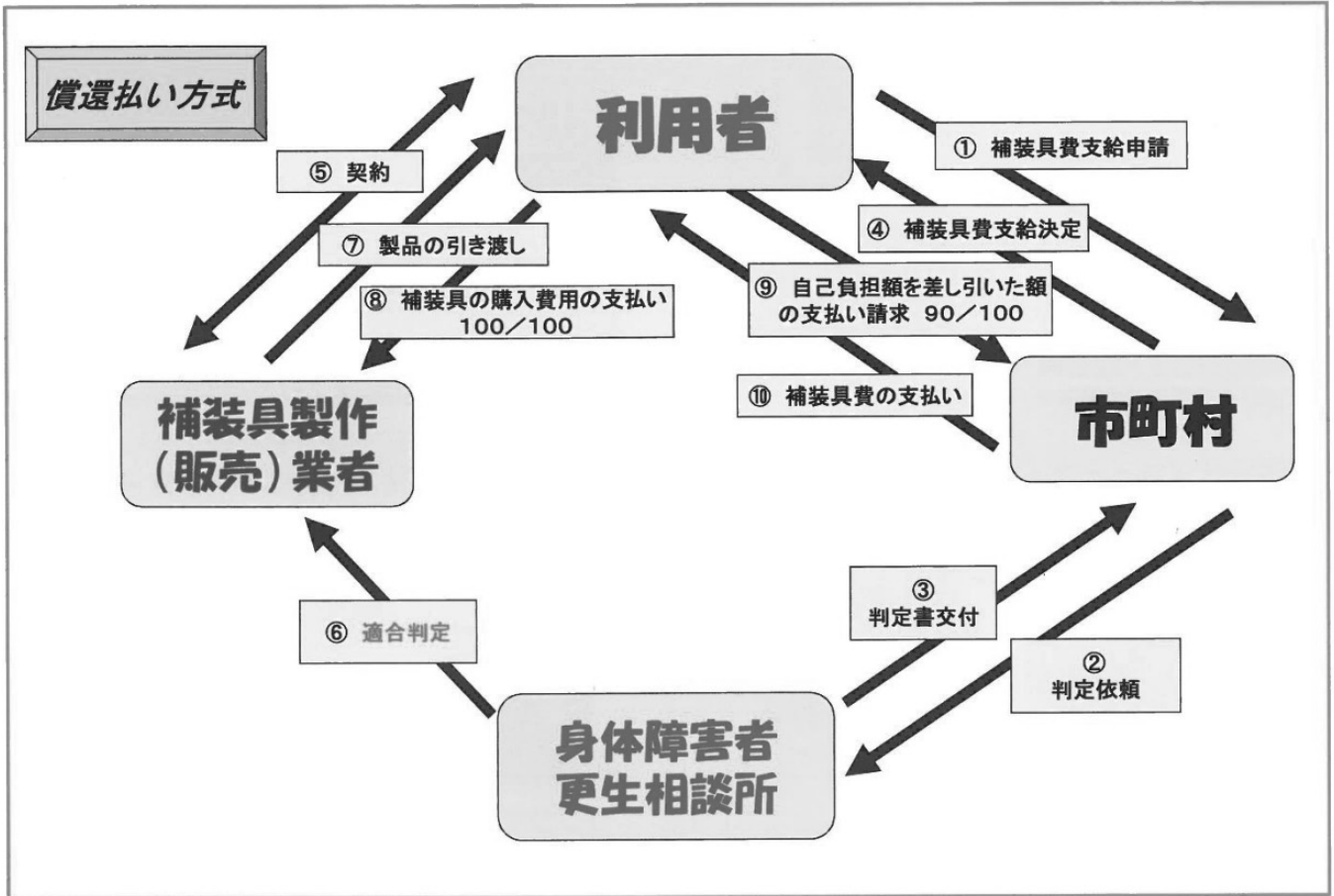

## 補装具の申請事務フロー

	手 順	必要なもの	内 容
1	相 談 ・ 申 請	身体障害者手帳 印鑑 世帯全員分の税書類等 補装具の見積書 意見書（児のみ）	補装具費の支給においては、原則1割負担となりますが、市町村民税所得割額に応じた限度額がありますので、税書類が必要となります。
2	面 接		申請書記入後、既往歴・傷病の経過・現在の状態・補装具作成上希望すること等を伺います。
3	判 定 依 頼		市町村から身体障害者更生相談所へ判定依頼を行います。
4	判 定 日 の 連 絡 (来所判定の場合)		身体障害者更生相談所から市町村へ来所判定予定日を連絡し、市町村を通して通知します。
5	判 定	身体障害者手帳 使用中の補装具	インタビュー・機能評価・医学的判定等を行い、希望する補装具の交付適否や調整箇所・付属品等の要否を決定します。  ※家族の方もできるだけ立ち会うようにしてください。
6	判 定 書 交 付		身体障害者更生相談所から市町村へ判定書を交付。
7	支 給 決 定		利用者に支給決定通知・支給券を送付します。
8	適 合 判 定		判定に基づいた補装具作成後、身体障害者更生相談所にて適合判定を実施します。
9	納 品		適合判定の結果に基づき、補装具を納品します。
10	利用者負担額支払い		市町村から利用者に請求書兼委任状を送りますので、納品の際に記名押印してください。自己負担額の支払い方法については、業者と相談してください。
11	業者が市町村へ請求		納品及び自己負担額(1割)支払い終了後、業者が市町村へ公費負担分(9割)を請求します。
12	公 費 支 払 い		市町村は業者からの請求に基づき、公費負担分を支払います。

# 身体障害者更生相談所における補装具判定の流れ

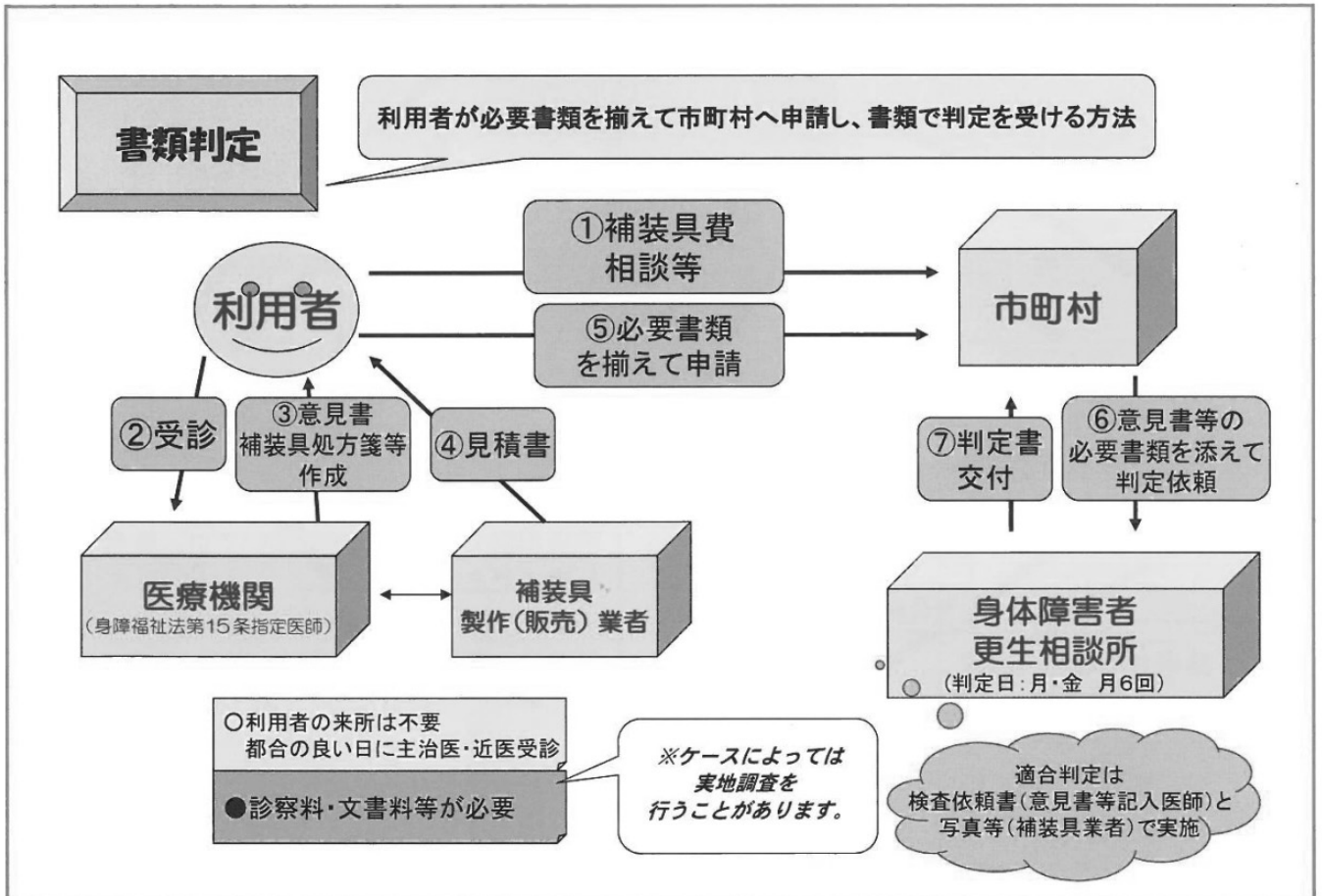
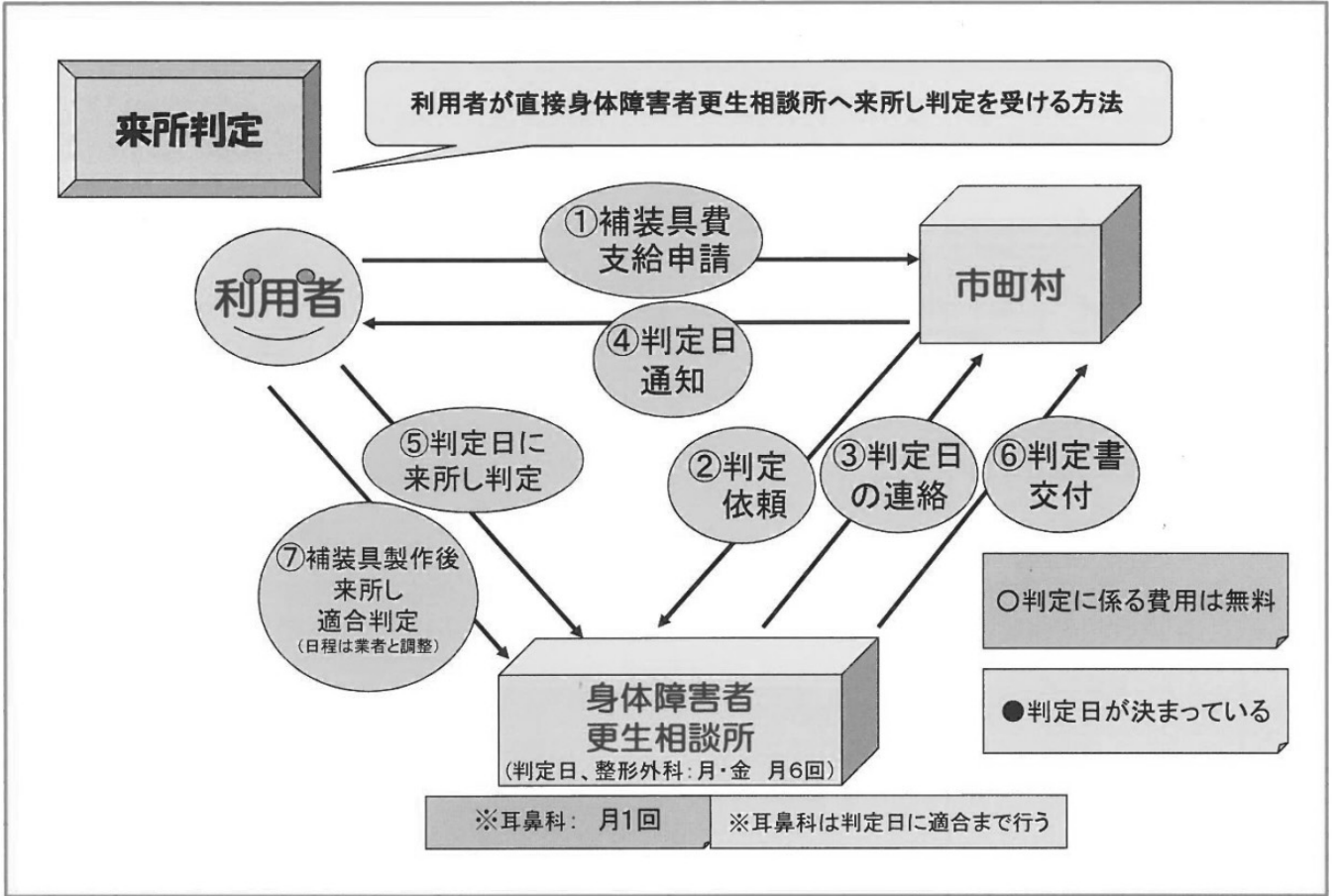

## 補装具の判定区分

判定機関		更生相談所				市 町 村				
		新規給付判定	再給付判定	修理判定 (要医学的判定) ☺	適合判定	新規給付判定	再給付判定	修理判定 ☺	一八歳未満	適合判定
義肢	殻構造	来書	来書	助書	来書			申	意	
	骨格構造	来書	来書		来書			申	意	
装具		来書	来書		来書			申	意	
座位保持装置		来書	来書		来書			申	意	
車いす(オーダーメイド)		来書	来書		来書			申	意	
車いす(レディメイド手押し型)		助				申	申	申	申	
車いす(レディメイド手押し型以外)		来書				意	意	申	意	
電動車いす		来書	来書	助書	来書			申	意	
座位保持装置		来書	来書		来書			申	意	
補聴器		来書	来書		来書			申	意	
重度障害者用意思伝達装置		書実	書実		書実			申	意	
歩行器		助				意	意	申	意	
歩行補助つえ						申	申	申	申	
盲人安全つえ						申	申	申	申	
義眼						意	意	申	意	
眼鏡	矯正眼鏡					意	意	申	意	
	遮光眼鏡					意	意	申	意	
	コンタクトレンズ					意	意	申	意	
	弱視眼鏡					意	意	申	意	

- ☺ 【来 所 判 定】：(意見書不要) 更生相談所で身体障害者本人の状態を直接確認し判定を行い市町村へ判定書を交付する。判定書を受けた市町村が給付決定する。
- ☺ 【来所適合判定】：完成した補装具を直接確認し装着させ、出来上りを判定する。(交付券の完成)
- 
- ☺ 【書 類 判 定】：(意見書・処方箋・見積書+判定) 15条指定医師により記載された意見書・処方箋・見積書等を更生相談所が判定を行い、市町村へ判定書を交付する。判定書を受けた市町村により給付決定される。
- ☺ 【書類適合判定】：(検査依頼書・補装具写真+判定) 15条指定医師により記載された検査依頼書・補装具写真を更生相談所が適合判定する。(交付券の完成)
- 
- ☺ 【意 見 書】：(意見書が必要) 15条指定医師により記載された意見書・処方箋・見積書の内容から市町村が支給決定する。
- 
- ☺ 【申 請 書】： 補装具費支給(修理)申請書により市町村が支給決定する。 ※ 場合によっては意見書が必要
- 
- ☺ 【助 言】：(助言) 市町村からの補装具申請や修理等に関する質疑に対して助言する。必要に応じて、判定書を交付することもある。
- 
- ☺ 【実 態 調 査】：(訪問調査) 来所できないケースに関してPT・OT・福祉司等が訪問し身体状況や環境等を調査する。調査書を参考に判定医が判定を行う。
- 
- ☺ 医学的判定を必要とする修理とは、義肢・装具・座位保持装置・車いす・電動車いす及び重度障害者用意思伝達装置の修理を対象とし障がい状況の変化等に伴い医師の診察を必要とする場合で修理により補装具の名称が支給時と異なるものになる場合。



## 沖縄県身体・知的障害者更生相談所周辺地図



### 【市外線・市内線バス】

#### 〈バス市外線〉

25番普天間空港(首里経由)線・33番糸満西原(末吉経由)線・97番琉大線を利用。厚生園入口停留所で下車、南へ約800m。

#### 〈バス市内線〉

8番首里城下町線・9番小禄石嶺線・11番安岡線・17番石嶺開南線を利用。石嶺営業所(前)で下車、東へ約500m。

### 【モノレール首里駅からバス利用】

沖縄バス8番 首里城下町線を利用。石嶺営業所前で下車、東へ約500m

### 【バス・モノレールのWEBサイト(括弧内はバス路線番号)】

●那覇バス(9・11・17・25・33・97) <http://www.nahabus.jp/>

### お問い合わせ

## 沖縄県身体障害者更生相談所

〒903-0804 沖縄県那覇市石嶺町4-385-1

TEL (098)886-2115

FAX (098)886-7990



## 沖縄県内市町村 障害保健福祉担当課 一覧

沖縄県内41市町村の障害保健福祉担当課の連絡先です。

※市町村によって管轄が複数課にまたがる可能性もあります。各市町村にお問合わせください。

### 北部圏域

●県北部福祉保健所 … 名護市大中2-13-1 電話 0980-52-2714 FAX 0980-53-2505

市町村名	担当部課	電話	FAX
名護市	市民福祉部 社会福祉課	0980-53-1215	0980-54-3813
国頭村	福祉課	0980-41-2101	0980-41-5910
大宜味村	住民福祉課 福祉係	0980-44-3003	0980-44-3139
東村	福祉保健課	0980-43-2202	0980-43-3050
本部町	福祉課	0980-47-2165	0980-47-2185
今帰仁村	福祉保健課	0980-56-4189	0980-56-5559
伊江村	福祉保健課	0980-49-3160	0980-49-2003
伊平屋村	住民課	0980-46-2001	0980-46-2956
伊是名村	住民福祉課	0980-45-2819	0980-45-2467

### 中部圏域

●県中部福祉保健所 … 沖縄市美原1-6-28 電話 098-938-9886 FAX 098-938-9779

市町村名	担当部課	電話	FAX
沖縄市	健康福祉部 障がい福祉課	098-939-1212 (内線3156)	098-939-7739
宜野湾市	福祉推進部 障がい福祉課	098-893-4411 (内線286)	098-893-4490
うるま市	障がい福祉課	098-973-5452	098-973-5103
恩納村	福祉健康課	098-966-1207	098-966-1266
宜野座村	健康福祉課	098-968-3253	098-968-5504
金武町	保健福祉課	098-968-3559	098-968-6275
読谷村	福祉課	098-982-9209	098-982-9210
嘉手納町	福祉課 障害福祉係	098-956-1111 (内線124)	098-956-8094
北谷町	福祉課 社会福祉係	098-936-1234 (内線260)	098-982-7715
北中城村	福祉課	098-935-2233	098-982-0345
中城村	福祉課 介護福祉係	098-895-2131 (内線260)	098-895-3048

### 南部圏域

●県南部福祉保健所 … 南風原町宮平212 電話 098-889-6351 FAX 098-888-1348

●那覇市保健所 …… 那覇市与儀1-3-21 電話 098-853-7961 FAX 098-835-7965

市町村名	担当部課	電話	FAX
那覇市	健康福祉部 障がい福祉課	098-862-3275	098-862-0621
浦添市	福祉給付課	098-876-1234	098-878-8575
糸満市	社会福祉課 障害福祉係	098-840-8130	098-840-8152
豊見城市	福祉部 障がい・長寿課	098-850-5320	098-856-7046
南城市	生きがい推進課 (大里庁舎)	098-946-8985	098-882-8114
西原町	介護支援課	098-945-5013	098-944-6551
南風原町	保健福祉課	098-889-4416	098-889-7657
与那原町	福祉課	098-945-1525	098-946-4597
八重瀬町	社会福祉課	098-998-9598	098-998-7164
久米島町	福祉課	098-985-7124	098-985-7120
北大東村	福祉衛生課	09802-3-4055	09802-3-4406
南大東村	福祉民生課	09802-2-2036	09802-2-2669
渡嘉敷村	民生課 福祉係	098-987-2322	098-987-2560
座間味村	住民課	098-896-4045	098-987-2004
粟国村	民生課	098-988-2017	098-988-2206
渡名喜村	民生課	098-989-2317	098-989-2197

### 宮古圏域

●県宮古福祉保健所…宮古島市平良東仲宗根476 電話 0980-72-2420 FAX 0980-72-8446

市町村名	担当部課	電話	FAX
宮古島市	福祉保健部 障がい福祉課 (平良庁舎)	0980-73-1975	0980-73-1976
多良間村	住民福祉課	0980-79-2623	0980-79-2664

### 八重山圏域

●県八重山福祉保健所 … 石垣市真栄里438 電話 0980-82-3240 FAX 0980-83-0474

市町村名	担当部課	電話	FAX
石垣市	福祉部 障がい福祉課	0980-82-9947	0980-82-1580
竹富町	介護福祉課	0980-82-6191	0980-82-4333
那国町	長寿福祉課	0980-87-3573	0980-87-2079

## 沖縄県障害者施設一覧（抜粋）

社会福祉施設等の概要	66
社会福祉施設経営主体別一覧表	67
1. 障害者総合支援法における障害福祉サービス等	
(1) 障害者支援施設（施設入所支援）	68
(2) 障害者福祉サービス事業所	
①短期入所	71
②療養介護	75
③生活介護	75
④自立訓練（機能訓練・生活訓練・宿泊型自立訓練）	85
⑤就労移行支援	89
⑥就労継続支援（A：雇用形／B：非雇用形）	97
⑦共同生活援助（グループホーム）	121
(3) 相談支援	
①計画相談支援	126
②地域相談支援（地域移行支援）	126
③地域相談支援（地域定着支援）	126
④障害児相談支援	126
2. 身体障害者社会参加支援施設	
(1) 視聴覚障害者情報提供施設	136
(2) 身体障害者福祉センター	136

## 社会福祉施設等の概要

施設の種類		施設の目的及び対象者
障害者福祉サービス事業所等	障害者支援施設 (障害者総合支援法第5条第11項)	身体障害者、知的障害者、精神障害者（以下、「障害者」という。）に対し、施設入所支援（入所する障害者の方に、主として夜間に入浴、排せつ、食事の介護等）を行うとともに、施設入所支援以外の施設障害福祉サービス（生活介護、自立訓練、就労移行支援）を行うことを目的とする。
	短期入所 (障害者総合支援法第5条8項)	介護者の疾病、その他の理由により、短期間の入所を必要とする障害者等に対し、入浴、排せつ、食事等の介護や日常生活上の支援をする。
	療養介護 (障害者総合支援法第5条6項)	医療と常時介護を必要とする人に、主として昼間に医療機関で機能訓練、療養上の管理、看護、介護及び日常生活の世話を行う。
	生活介護 (障害者総合支援法第5条7項)	常に介護を必要とする人に、主として昼間、施設において入浴、排せつ、食事の介護等を行うとともに、創作的活動又は生産活動の機会を提供する。
	自立訓練（機能訓練） (障害者総合支援法第5条12項)	障害者の方に、自立した日常生活又は社会生活ができるよう、一定期間、身体機能又は生活能力の向上のために必要な訓練を行う。
	自立訓練（生活訓練） (障害者総合支援法第5条12項)	障害者の方に、自立した日常生活又は社会生活ができるよう、一定期間、入浴、排せつ、食事等に関し必要な訓練等を行う。
	自立訓練（宿泊型） (障害者総合支援法第5条12項)	知的障害者・精神障害者に対し、一定期間居住の場を提供して、家事等の日常生活能力の向上のための訓練等を行う。
	就労移行支援 (障害者総合支援法第5条13項)	一般企業等への就労を希望する障害者に対し、一定期間、就労に必要な知識及び能力の向上のために必要な訓練を行う。
	就労継続支援（A型・B型） (障害者総合支援法第5条14項)	通常の事業所に雇用されることが困難な障害者の方に、就労の機会を提供するとともに知識及び能力向上のために必要な訓練を行う。
	共同生活援助 (障害者総合支援法第5条15項)	主として夜間において、共同生活を営むべき住居において相談、入浴、排せつ及び食事及び助言、その他の日常生活全般にわたる援助を行う。
相談支援事業	計画相談支援 《サービス利用支援》 《継続サービス利用支援》 (障害者総合支援法第5条第16. 17. 20. 21項)	《サービス利用支援》 障害福祉サービス等の申請に係る支給決定前に、サービス等利用計画案を作成し、支給決定後に、サービス事業者等との連絡調整等を行うとともに、サービス等利用計画の作成を行う。 《継続サービス利用支援》 支給決定されたサービス等の利用状況の検証（モニタリング）を行い、サービス事業者等との連絡調整などを行う。
	地域相談支援 《地域移行支援》 《地域定着支援》 (障害者総合支援法第5条第16. 18. 19項)	《地域移行支援》 障害者支援施設、精神科病院、保護施設、矯正施設等を退所する障害者、児童福祉施設を利用する18歳以上の者等を対象として、地域移行支援計画の作成、相談による不安解消、外出への同行支援、住居確保、関係機関との調整等を行う。 《地域定着支援》 居宅において単身で生活している障害者等を対象に常時の連絡体制を確保し、緊急時には必要な支援を行う。
社会生活障害者支援施設	視覚障害者情報提供施設 (身体障害者福祉法第34条)	無料又は低額な料金で、視覚障害者の求めに応じて点字刊物や声の図書の閲覧貸出を行う施設である。
	身体障害者福祉センター (身体障害者福祉法第31条)	無料又は低額な料金で、身体障害者に関する各種の相談に応じ、機能訓練、教養の向上、社会との交流促進及びレクリエーションのために必要な便宜を総合的に供与する施設である。

# 社会福祉施設経営主体別一覧表

※本一覧表は沖縄県子ども生活福祉部等提供資料に基づき作成（平成28年7月現在）

種別	施設数	経営等主体別				定員	
		県	市町村	社会福祉法人	その他		
障害者総合支援法における障害福祉サービス等	障害者支援施設	46		46		2,401	
	障害福祉サービス事業所	短期入所	65		56	9	297
		療養介護	6		4	2	-
		生活介護	136		90	46	3,838
		自立訓練（機能訓練）	6		5	1	66
		自立訓練（生活訓練）	61		7	54	729
		自立訓練（宿泊型）	0				-
		就労移行支援	108		29	79	1,230
		就労継続支援（A型）	108		8	100	1,955
		就労継続支援（B型）	246		69	177	4,657
		共同生活援助	90		40	50	1,205
	相談支援	計画相談支援	153		63	90	-
		地域移行支援	31		14	17	-
		地域定着支援	29		12	17	-
身体障害者社会参加支援施設	視聴覚障害者情報提供施設	2		1	1	-	
	身体障害者福祉センター	1	1			-	

## 1. 障害者総合支援法における障害福祉サービス等

### (1) 障害者支援施設（施設入所支援）

番号	施設名	所在地	連絡先	設置・経営	定員	サービス内容
1	障害者支援施設 一心療護園	〒 905-1318 大宜味村字津波1971-35	T) 0980-44-2234 F) 0980-44-2633	(福)一心福祉会	50	生活介護 短期入所
2	障害者支援施設 えすの里	〒 905-1318 大宜味村字津波1971-35	T) 0980-44-2112 F) 0980-44-2119	(福)一心福祉会	50	生活介護 短期入所 共同生活援助
3	障害者支援施設 本部海陽園	〒 905-0213 本部町字谷茶268	T) 0980-47-2622 F) 0980-47-2664	(福)名護学院	50	生活介護 短期入所
4	指定障害者 支援施設 郷	〒 905-0005 名護市字為又1015-1	T) 0980-52-5577 F) 0980-52-7744	(福)名護学院	40	生活介護 短期入所
5	指定障害者 支援施設 睦	〒 905-0005 名護市字為又1015-1	T) 0980-52-2080 F) 0980-52-2090	(福)名護学院	40	生活介護 短期入所
6	指定障害者 支援施設 里	〒 905-0005 名護市字為又1015-1	T) 0980-52-3377 F) 0980-52-3399	(福)名護学院	40	生活介護 短期入所
7	障害者支援施設 かふう	〒 905-0006 名護市字字茂佐232-1	T) 0980-43-0057 F) 0980-54-2505	(福)名護学院	20	生活介護
8	障がい者支援施設 安住の郷	〒 904-0402 恩納村字安富祖771-4	T) 098-967-7007 F) 098-967-7009	(福)松原福祉会	20	生活介護 短期入所
9	障害者支援施設 松原園	〒 904-1201 金武町字金武4231	T) 098-968-3961 F) 098-968-3916	(福)松原福祉会	70	生活介護 短期入所
10	石水の里	〒 904-1106 うるま市石川3259-296	T) 098-965-5900 F) 098-965-5931	(福)おきな福祉会	40	生活介護 短期入所
11	れいめいの里	〒 904-1106 うるま市石川3259-296	T) 098-965-0885 F) 098-965-5931	(福)おきな福祉会	40	生活介護 短期入所
12	指定障害者支援施設 栄野比の里	〒 904-2205 うるま市字栄野比939	T) 098-972-4345 F) 098-972-2173	(福)緑和会	60	生活介護 短期入所
13	指定障害者支援施設 緑の里	〒 904-2205 うるま市字栄野比939	T) 098-972-4317 F) 098-972-2348	(福)緑和会	50	生活介護 短期入所
14	指定障害者支援施設 美原の里	〒 904-1111 うるま市石川東恩納1517	T) 098-965-3308 F) 098-965-2022	(福)美原福祉会	73	生活介護 短期入所
15	障がい者支援施設 石川学院	〒 904-1101 うるま市石川 東山本町1-20-1	T) 098-964-2286 F) 098-964-5055	(福)起産石川	50	生活介護 短期入所
16	障害者支援施設 コロニー ワークショップ沖縄	〒 904-2143 沖縄市知花6-34-3	T) 098-938-5222 F) 098-938-5224	(福)沖縄コロニー	57	生活介護
17	ゆいの郷	〒 904-2161 沖縄市字古謝1031-1	T) 098-938-7000 F) 098-938-9666	(福)大信福祉会	50	生活介護 短期入所

番号	施設名	所在地	連絡先	設置・経営	定員	サービス内容
18	指定障害者支援施設 都屋の里	〒 904-0305 読谷村字都屋167-4	T) 098-956-1150 F) 098-982-8870	(福) 沖縄県社会福祉事業団	50	生活介護 短期入所
19	高志保園	〒 904-0323 読谷村字高志保1047-1	T) 098-958-4483 F) 098-958-1865	(福)海邦福祉会	40	生活介護 短期入所
20	指定障害者支援施設 沖縄中央療護園	〒 901-2303 北中城村字仲順544-1	T) 098-935-1000 F) 098-935-3455	(福)沖縄中央福祉会	80	生活介護 短期入所
21	障害者支援施設 グリーンホーム	〒 901-2422 中城村字新垣1583	T) 098-895-3999 F) 098-895-3547	(福)ハイジ福祉会	60	生活介護 短期入所
22	障害者支援施設 愛泉園	〒 903-0115 西原町字池田625	T) 098-945-5181 F) 098-945-5195	(福)琉球溢愛会	50	生活介護 短期入所
23	障害者支援施設 沖縄コロニーセンター	〒 904-2126 浦添市宮城4-9-17	T) 098-877-3344 F) 098-877-2190	(福)沖縄コロニー	100	生活介護 就労継続(A) 就労継続(B)
24	北嶺学園	〒 903-0804 那覇市首里石嶺町4-439	T) 098-886-2126 F) 098-886-2049	(福) 沖縄県社会福祉事業団	50	生活介護 短期入所
25	障がい者支援施設 那覇学園	〒 902-0061 那覇市字古島6-1	T) 098-862-4747 F) 098-867-4687	(福)伊集の木会	40	生活介護 自立訓練(生) 短期入所
26	障害者支援施設 青葉園	〒 901-0311 糸満市字武富175-2	T) 098-992-3272 F) 098-995-0640	(福)青葉会	80	生活介護 自立訓練(機) 短期入所
27	障害者支援施設 更生ソフィア	〒 901-0301 糸満市字阿波根1021	T) 098-994-1717 F) 098-995-8211	(福)以和貴会	80	生活介護 自立訓練(機)
28	障害者支援施設 ソフィア	〒 901-0301 糸満市字阿波根1029-10	T) 098-994-4454 F) 098-994-0062	(福)以和貴会	80	生活介護 短期入所 自立訓練(機) 自立訓練(生)
29	障害者支援施設 みなみの里	〒 901-0333 糸満市字摩文仁207	T) 098-997-3900 F) 098-997-3901	(福)志紋福祉会	75	生活介護 短期入所
30	袋中園おおぞら寮	〒 901-0301 糸満市字阿波根567	T) 098-994-5134 F) 098-994-9440	(福)袋中園	30	生活介護 短期入所
31	そよかぜ寮	〒 901-0301 糸満市字阿波根567	T) 098-994-5134 F) 098-994-9440	(福)袋中園	30	生活介護 短期入所
32	あけもどろ学園	〒 901-0512 八重瀬町字具志頭1427-1	T) 098-998-2500 F) 098-998-7413	(福)育成福祉会	60	生活介護 短期入所
33	障害者支援施設 太希おきなわ	〒 901-0516 八重瀬町字仲座1038-1	T) 098-851-7522 F) 098-851-9522	(福) 沖縄県身体障害者 福祉協会	60	生活介護 短期入所 就労移行 就労継続(B)
34	てだこ学園	〒 901-0401 八重瀬町字東風平1168	T) 098-998-2600 F) 098-998-7412	(福)育成福祉会	80	生活介護 短期入所
35	障がい者支援施設 鶴生の叢	〒 901-1203 南城市大里字大城1388	T) 098-946-7177 F) 098-946-7120	(福)ニライカナイ	50	生活介護 短期入所



番号	施設名	所在地	連絡先	設置・経営	定員	サービス内容
36	障がい者支援施設 玉川園	〒 901-0616 南城市玉川字前川665	T) 098-948-1852 F) 098-948-3974	(福)伊集の木会	50	生活介護 短期入所
37	障害者支援施設 つきしろ学園	〒 901-1412 南城市佐敷字新里1948	T) 098-947-1183 F) 098-947-3431	(福)つきしろ福祉会	50	生活介護 短期入所
38	仁愛療護園	〒 901-0619 南城市玉城字屋嘉部200	T) 098-948-1815 F) 098-948-2016	(福)仁愛会	76	生活介護 短期入所
39	沖縄中央育成園 あおぞら荘	〒 901-1104 南風原町字宮平548-1	T) 098-889-4100 F) 098-889-7487	(福)育成福祉会	60	生活介護 短期入所
40	沖縄中央育成園 あさひ寮	〒 901-1104 南風原町字宮平548-1	T) 098-889-4100 F) 098-889-7487	(福)育成福祉会	20	生活介護 短期入所
41	よもぎ学園	〒 901-1104 南風原町字宮平550	T) 098-889-6011 F) 098-889-4104	(福)育成福祉会	60	生活介護 短期入所
42	あけぼの学園	〒 906-0006 宮古島市平良 字西仲宗根745-5	T) 0980-72-1660 F) 0980-72-4961	(福) 沖縄県社会福祉事業団	30	生活介護 就労継続(B) 短期入所
43	指定障害者支援施設 青潮園	〒 906-0013 宮古島市平良 字下里2632-1	T) 0980-72-7795 F) 0980-72-4554	(福)ユームツ会	50	生活介護 短期入所 就労継続(B)
44	ふれあいの里	〒 906-0006 宮古島市平良 字西仲宗根1327-1	T) 0980-73-5305 F) 0980-73-5306	(福)ムサアザ福祉会	30	生活介護 短期入所
45	指定障害者支援施設 おもと学園	〒 907-0022 石垣市字大川581	T) 0980-82-5035 F) 0980-83-8110	(福)若夏会	30	生活介護 自立訓練(生) 短期入所
46	障害者支援施設 ハーモニー	〒 907-0001 石垣市字大浜1349-79	T) 0980-82-0202 F) 0980-82-0066	(福)綾羽福祉会	50	生活介護 短期入所

## (2) 障害福祉サービス事業所 - ①短期入所

番号	施設名	所在地	連絡先	設置・経営	定員	指定年月日
1	障害者支援施設 一心療護園	〒 905-1318 大宜味村字津波1971-35	T) 0980-44-2234 F) 0980-44-2633	(福)一心福祉会	2	H23. 4. 1
2	えすの里	〒 905-1318 大宜味村字津波1971-35	T) 0980-44-2112 F) 0980-44-2119	(福)一心福祉会	4	H18. 10. 1
3	指定短期入所事業所 本部海陽園	〒 905-0213 本部町字谷茶268	T) 0980-47-2622 F) 0980-47-2664	(福)名護学院	2	H18. 10. 1
4	指定障害者短期 入所事業所 郷	〒 905-0005 名護市字為又1015-1	T) 0980-52-5577 F) 0980-52-7744	(福)名護学院	1	H26. 3. 1
5	指定障害者短期 入所事業所 里	〒 905-0005 名護市字為又1015-1	T) 0980-52-3377 F) 0980-52-3399	(福)名護学院	1	H18. 10. 1
6	指定障害者 支援施設 睦	〒 905-0005 名護市字為又1015-1	T) 0980-52-2080 F) 0980-52-2090	(福)名護学院	1	H25. 8. 1
7	そよ風の家 (短期入所)	〒 905-0005 名護市為又643-1	T) 0980-52-1479 F) 0980-53-5964	(福)いしなぐ福祉会	15	H27. 10. 1
8	短期入所事業所 すくすく	〒 905-0006 名護市字字茂佐232-1	T) 0980-43-0057 F) 0980-54-2505	(福)名護学院	4	H18. 10. 1
9	名護療育医療 センター	〒 905-0006 名護市字字茂佐1765	T) 0980-52-0957 F) 0980-53-1351	(福)五和会	4	H24. 10. 1
10	障がい者支援施設 安住の郷短期入所	〒 904-0402 恩納村字安富祖771-4	T) 098-967-7007 F) 098-967-7009	(福)松原福祉会	2	H24. 10. 1
11	障害者支援施設 松原園	〒 904-1201 金武町字金武4231	T) 098-968-3961 F) 098-968-3916	(福)松原福祉会	空 床 型	H24. 10. 1
12	琉球病院	〒 904-1201 金武町字金武7958-1	T) 098-968-2133 F) 098-968-2679	(独行)国立病院機構	4	H24. 9. 30
13	あやはし苑	〒 904-2304 うるま市与那城 字屋慶名1410	T) 098-978-5566 F) 098-978-5558	(福)中陽福祉会	8	H18. 10. 1
14	石水の里	〒 904-1106 うるま市石川3259-296	T) 098-965-5900 F) 098-965-5931	(福)おきなか福祉会	4	H23. 10. 1
15	栄野比の里	〒 904-2205 うるま市字栄野比939	T) 098-972-4345 F) 098-972-2173	(福)緑和会	7	H24. 10. 1
16	指定障害者支援施設 美原の里 「短期入所」	〒 904-1111 うるま市石川 東恩納1517	T) 098-965-3308 F) 098-965-2022	(福)美原福祉会	11	H18. 10. 1
17	ショートステイ 石川学院	〒 904-1101 うるま市石川 東山本町1-20-1	T) 098-964-2286 F) 098-964-5055	(福)起産石川	10	H24. 1. 1
18	緑の里	〒 904-2205 うるま市字野比939	T) 098-972-4317 F) 098-972-2348	(福)緑和会	10	H24. 10. 1
19	れいめいの里	〒 904-1106 うるま市石川3259-296	T) 098-965-0885 F) 098-965-5931	(福)おきなか福祉会	空 床 型	H23. 10. 1

番号	施設名	所在地	連絡先	設置・経営	定員	指定年月日
20	沖縄中部 療育医療センター	〒 904-2173 沖縄市比屋根5-2-17	T) 098-932-6077 F) 098-933-7991	(福) 沖縄肢体 不自由児協会	7	H24. 10. 1
21	支援センター パレット	〒 904-0011 沖縄市照屋4-3-30	T) 098-963-5010 F) TEL兼用	(特) なちゅら 福祉ネット	4	H24. 9. 30
22	J o y 高原	〒 904-2171 沖縄市高原3-10-26	T) 098-989-5623 F) 098-989-5213	(特) S u n ' s コミュニティ	空 床 型	H26. 8. 1
23	ショートステイ びゅあ	〒 904-2142 沖縄市登川2-31-10	T) 098-934-9700 F) 098-934-0909	(福) 輝翔福祉会	10	H27. 9. 17
24	短期入所事業所 桜館	〒 904-2141 沖縄市池原3-1-50	T) 098-938-5443 F) 098-934-5743	(福) 楓葉の会	5	H25. 9. 1
25	短期入所事業所 ぺあ・さぼーと	〒 904-2143 沖縄市知花6-40-3	T) 098-939-9552 F) TEL兼用	(特) ペあ・さぼーと	3	H22. 5. 1
26	ゆいの郷	〒 904-2161 沖縄市字古謝1031-1	T) 098-938-7000 F) 098-938-9666	(福) 大信福祉会	7	H18. 10. 1
27	指定障害者支援施設 都屋の里	〒 904-0305 読谷村字都屋167-4	T) 098-956-1150 F) 098-982-8870	(福) 沖縄県 社会福祉事業団	空 床 型	H18. 10. 1
28	高志保園	〒 904-0323 読谷村字高志保1047-1	T) 098-958-4483 F) 098-958-1865	(福) 海邦福祉会	8	H24. 4. 1
29	沖縄中央療護園	〒 901-2303 北中城村字仲順544-1	T) 098-935-1000 F) 098-935-3455	(福) 沖縄中央福祉会	14	H24. 10. 1
30	障害者支援施設 グリーンホーム	〒 901-2422 中城村字新垣1583	T) 098-895-3999 F) 098-895-3547	(福) ハイジ福祉会	5	H24. 4. 1
31	さぼーとせんたー i	〒 903-0112 西原町字我謝812-7	T) 098-946-7548 F) TEL兼用	(特) わくわくの会	4	H25. 9. 30
32	障害者支援施設 愛泉園	〒 903-0115 西原町字池田625	T) 098-945-5181 F) 098-945-5195	(福) 琉球溢愛会	空 床 型	H18. 10. 1
33	沖縄療育園	〒 901-2111 浦添市字経塚714	T) 098-877-3478 F) 098-877-6170	(福) 沖縄県 社会福祉事業団	空 床 型	H18. 10. 1
34	地域生活 支援センター E n j o y	〒 901-2102 浦添市字前田1004-9	T) 098-877-0552 F) 098-877-0553	(福) 若竹福祉会	4	H24. 10. 1
35	医療型障害児入所施設 沖縄南部療育医療センター 短期入所事業所	〒 902-0064 那覇市寄宮2-3-1	T) 098-832-3283 F) 098-835-1291	(福) 沖縄肢体 不自由児協会	空 床 型	H24. 10. 1
36	桜山荘デイホーム さくらんぼ2号館	〒 900-0024 那覇市古波蔵1-30-1	T) 098-851-7855 F) 098-851-7833	(福) まつみ福祉会	9	H23. 1. 1
37	オリブ山生活介護 きらきら	〒 903-0804 那覇市首里石嶺町 3-30-11	T) 098-886-0747 F) 098-886-6611	(特医) 葦の会	10	H27. 8. 31
38	短期入所「小枝」	〒 900-0003 那覇市安謝2-26-30 大和2005 1F	T) 098-941-8938 F) TEL兼用	(有) ケアエンド サービス	6	H27. 9. 30
39	短期入所 那覇学園 (空床・併設型)	〒 902-0061 那覇市古島6-1	T) 098-862-4747 F) 098-867-4687	(福) 伊集の木会	3	H24. 10. 1

番号	施設名	所在地	連絡先	設置・経営	定員	指定年月日
40	天樹苑	〒 900-0005 那覇市字天久1123	T) 098-868-2914 F) 098-868-4093	(医)天仁会	2	H25. 9. 30
41	北嶺学園	〒 903-0804 那覇市首里石嶺町4-439	T) 098-886-2126 F) 098-886-2049	(福)沖縄県 社会福祉事業団	4	H18. 10. 1
42	桜山荘「共に生きる町」 たかみねデイホーム さくらんぼ3号館	〒 901-0213 豊見城市字高嶺395-44	T) 098-996-2518 F) 098-840-5909	(福)まつみ福祉会	12	H25. 5. 1
43	ひまわりパラダイス	〒 901-0202 豊見城市字嘉数729	T) 098-996-1907 F) TEL兼用	(福)とよみ福祉会	6	H26. 7. 1
44	障害者支援施設 青葉園	〒 901-0311 糸満市字武富175-2	T) 098-992-3272 F) 098-995-0640	(福)青葉会	6	H24. 10. 1
45	障害者支援施設 ソフィア	〒 901-0301 糸満市字阿波根1029-10	T) 098-994-4454 F) 098-994-0062	(福)以和貴会	10	H18. 10. 1
46	障害者支援施設 みなみの里	〒 901-0333 糸満市字摩文仁207	T) 098-997-3900 F) 098-997-3901	(福)志紋福祉会	4	H24. 10. 1
47	そよかせ寮	〒 901-0301 糸満市字阿波根567	T) 098-994-5134 F) 098-994-9440	(福)袋中園	空 床 型	H24. 4. 1
48	袋中園おおぞら寮	〒 901-0301 糸満市字阿波根567	T) 098-994-5134 F) 098-994-9440	(福)袋中園	空 床 型	H18. 10. 1
49	地域さぼーと センターわっはっは	〒 901-0311 糸満市字武富300	T) 098-995-3731 F) 098-995-3732	(特)ありがとう	4	H22. 8. 1
50	あけもどろ学園	〒 901-0512 八重瀬町具志頭1427-1	T) 098-998-2500 F) 098-998-7413	(福)育成福祉会	4	H24. 10. 1
51	障害者支援施設 太希おきなわ	〒 901-0516 八重瀬町字仲座1038-1	T) 098-851-7522 F) 098-851-9522	(福)沖縄県身体 障害者福祉協会	4	H21. 10. 1
52	ただこ学園	〒 901-0512 八重瀬町具志頭1392-1	T) 098-998-2600 F) 098-998-7412	(福)育成福祉会	4	H24. 10. 1
53	障がい者支援施設 鶴生の叢	〒 901-1203 南城市大里字大城1388	T) 098-946-7177 F) 098-946-7120	(福)ニライカナイ	空 床 型	H24. 10. 1
54	障がい者支援施設 玉川園	〒 901-0616 南城市玉城字前川665	T) 098-948-1852 F) 098-948-3974	(福)伊集の木会	4	H24. 10. 1
55	仁愛療護園	〒 901-0619 南城市玉城字屋嘉部200	T) 098-948-1815 F) 098-948-2016	(福)仁愛会	4	H24. 10. 1
56	つきしろ学園	〒 901-1412 南城市佐敷字新里1948	T) 098-947-1183 F) 098-947-3431	(福)つきしろ福祉会	空 床 型	H20. 4. 22
57	沖縄中央育成園 あおぞら荘	〒 901-1104 南風原町字宮平548-1	T) 098-889-4100 F) 098-889-7487	(福)育成福祉会	4	H24. 10. 1
58	沖縄中央育成園 あさひ寮	〒 901-1104 南風原町字宮平548-1	T) 098-889-4100 F) 098-889-7487	(福)育成福祉会	4	H24. 10. 1
59	よもぎ学園	〒 901-1104 南風原町字宮平550	T) 098-889-6011 F) 098-889-4104	(福)育成福祉会	4	H24. 10. 1

番号	施設名	所在地	連絡先	設置・経営	定員	指定年月日
60	障害者支援施設 あげぼの学園	〒 906-0006 宮古島市平良 字西仲宗根745-5	T) 0980-72-1660 F) 0980-72-4961	(福) 沖縄県 社会福祉事業団	空 床 型	H18. 10. 1
61	障害者 短期入所事業所 青潮園	〒 906-0013 宮古島市平良 字下里2632-1	T) 0980-72-7795 F) 0980-72-4554	(福) ユームツ会	5	H18. 10. 1
62	福祉型 障害児入所施設 あげぼの学園	〒 906-0006 宮古島市平良 字西仲宗根745-5	T) 0980-72-1660 F) 0980-72-4961	(福) 沖縄県 社会福祉事業団	空 床 型	H24. 10. 1
63	ふれあいの里	〒 906-0006 宮古島市平良 字西仲宗根1327-1	T) 0980-73-5305 F) 0980-73-5306	(福) ムサアザ福祉会	空 床 型	H24. 10. 1
64	指定障害者支援施設 おもと学園	〒 907-0022 石垣市字大川581	T) 0980-82-5035 F) 0980-83-8110	(福) 若夏会	18	H24. 9. 30
65	指定短期入所事業 ハーモニー	〒 907-0001 石垣市字大浜1349-79	T) 0980-82-0202 F) 0980-82-0066	(福) 綾羽福祉会	5	H24. 10. 1

## (2) 障害福祉サービス事業所 - ②療養介護

番号	施設名	所在地	連絡先	設置・経営	定員	指定年月日
1	琉球病院	〒 904-1201 金武町字金武7958-1	T) 098-968-2133 F) 098-968-2679	(独行) 国立病院機構	-	H24. 4. 1
2	名護療育医療センター	〒 905-0006 名護市字宇茂佐1765	T) 0980-52-0957 F) 0980-53-1351	(福) 五和会	-	H24. 4. 1
3	療養介護事業所 沖縄中部 療育医療センター	〒 904-2173 沖縄市比屋根5-2-17	T) 098-932-6077 F) 098-933-7991	(福) 沖縄肢体 不自由児協会	-	H24. 4. 1
4	沖縄病院	〒 901-2214 宜野湾市我如古3-20-14	T) 098-898-2121 F) 098-897-9837	(独行) 国立病院機構	-	H24. 10. 1
5	沖縄療育園	〒 901-2111 浦添市字経塚714	T) 098-877-3478 F) 098-877-6170	(福) 沖縄県 社会福祉事業団	-	H24. 4. 1
6	療養介護事業所 沖縄南部 療育医療センター	〒 902-0064 那覇市寄宮2-3-1	T) 098-832-3283 F) 098-835-1291	(福) 沖縄肢体 不自由児協会	-	H24. 4. 1

## (2) 障害福祉サービス事業所 - ③生活介護

番号	施設名	所在地	連絡先	設置・経営	定員	指定年月日
1	障害者支援施設 一心療護園	〒 905-1318 大宜味村字津波1971-35	T) 0980-44-2234 F) 0980-44-2633	(福) 一心福祉会	50	H23. 4. 1
2	障害者支援施設 えすの里	〒 905-1318 大宜味村字津波1971-35	T) 0980-44-2112 F) 0980-44-2119	(福) 一心福祉会	40	H24. 4. 1
3	障害者支援施設 本部海陽園	〒 905-0213 本部町字谷茶268	T) 0980-47-2622 F) 0980-47-2664	(福) 名護学院	50	H24. 4. 1
4	いしなぐ (多機能型事業所)	〒 905-0006 名護市字宇茂佐804-2	T) 0980-52-1479 F) 0980-53-5964	(福) いしなぐ福祉会	12	H24. 4. 1
5	協働作業所 ぬぶいていーだ	〒 905-0005 名護市字為又96-1	T) 0980-54-4938 F) 0980-43-5881	(特) ぬぶいていーだ	9	H24. 4. 1
6	指定障害者 支援施設 郷	〒 905-0005 名護市字為又1015-1	T) 0980-52-2277 F) 0980-52-2277	(福) 名護学院	40	H24. 4. 1
7	指定障害者 支援施設 里	〒 905-0005 名護市字為又1015-1	T) 0980-52-3377 F) 0980-52-3399	(福) 名護学院	40	H24. 4. 1
8	指定障害者 支援施設 睦	〒 905-0005 名護市字為又1015-1	T) 0980-52-2080 F) 0980-52-2090	(福) 名護学院	40	H25. 8. 1
9	児童発達支援事業所 「ひまわり」	〒 905-0006 名護市字宇茂佐1765	T) 0980-52-0957 F) 0980-53-1351	(福) 五和会	5	H24. 4. 1

番号	施設名	所在地	連絡先	設置・経営	定員	指定年月日
10	障害者支援施設かふう	〒 905-0006 名護市宇茂佐232-1	T) 0980-43-0057 F) 0980-54-2505	(福)名護学院	20	H28. 5. 1
11	障害福祉サービス事業所 かけはし	〒 905-1155 名護市 字我部祖河1197-13	T) 0980-54-4933 F) 0980-43-7011	(株)知的障害者支援 センターかけはし	10	H23. 4. 1
12	生活介護支援事業所 とらいあぐる	〒 905-1145 名護市宇川上257-1	T) 0980-58-1258 F) 0980-58-1277	(福)名護学院	20	H21. 5. 1
13	生活介護支援事業所 桃の樹	〒 905-0009 名護市宇茂佐の森1-17-9	T) 0980-53-2961 F) TEL兼用	(福)名護学院	40	H23. 10. 1
14	生活介護事業所 やがじ	〒 905-1632 名護市饒平名737-2	T) 0980-52-8262 F) 0980-52-8263	(医)松風会	20	H27. 1. 1
15	福祉サービス事業所 のびる	〒 905-0005 名護市為又1220-112	T) 0980-54-1493 F) TEL兼用	(特)名護市障がい者 関係団体協議会	6	H23. 1. 1
16	障がい者支援施設 安住の郷	〒 904-0402 恩納村字安富祖771-4	T) 098-967-7007 F) 098-967-7009	(福)松原福社会	20	H24. 4. 1
17	障害者支援施設 松原園	〒 904-1201 金武町字金武4231	T) 098-968-3961 F) 098-968-3916	(福)松原福社会	73	H24. 4. 1
18	デイサービスセンター どりーむ	〒 904-1201 金武町字金武520-1	T) 098-968-7574 F) TEL兼用	(株)どりーむ	14	H18. 11. 1
19	ソーシャルサポート おとばの杜	〒 905-0411 今帰仁村字天底62	T) 0980-56-4742 F) 0980-56-4014	(福)今帰仁村 社会福祉協議会	7	H25. 4. 1
20	あさひの家	〒 904-2201 うるま市昆布1264-3 1F	T) 098-989-6606 F) TEL兼用	(合)朝陽	6	H26. 11. 1
21	指定障害者支援施設 栄野比の里	〒 904-2205 うるま市宇栄野比939	T) 098-972-4345 F) 098-972-2173	(福)緑和会	60	H23. 10. 1
22	指定障害者支援施設 緑の里	〒 904-2205 うるま市宇栄野比939	T) 098-972-4317 F) 098-972-2348	(福)緑和会	50	H23. 10. 1
23	指定障害者支援施設 美原の里	〒 904-1111 うるま市石川 東恩納1517	T) 098-965-3308 F) 098-965-2022	(福)美原福社会	70	H24. 2. 1
24	生活介護事業所K o a	〒 904-2242 うるま市高江洲711-1	T) 098-989-1226 F) 098-989-1186	(一社)k u o k e a	20	H28. 4. 1
25	生活介護事業 デイサービスセンター 美原	〒 904-1111 うるま市石川 東恩納1518	T) 098-965-3399 F) 098-965-3372	(福)美原福社会	34	H18. 10. 1

番号	施設名	所在地	連絡先	設置・経営	定員	指定年月日
26	デイサービスセンター 美原 みどり町	〒 904-2215 うるま市みどり町4-14-4	T) 098-979-2560 F) 098-979-2561	(福)美原福社会	14	H25. 5. 1
27	障がい者支援事業所 あだんの実	〒 904-2245 うるま市字赤道261-16	T) 098-974-3288 F) 098-974-3430	(福)大樹会	20	H26. 4. 1
28	障がい者支援施設 石川学院	〒 904-1101 うるま市石川 東山本町1-20-1	T) 098-964-2286 F) 098-964-5055	(福)起産石川	50	H24. 1. 1
29	生活介護センター 石川学院	〒 904-1101 うるま市石川 東山本町1-20-1	T) 098-964-2239 F) 098-964-5055	(福)起産石川	34	H24. 10. 1
30	石水の里	〒 904-1106 うるま市石川3259-296	T) 098-965-5900 F) 098-965-5931	(福)おきななか福社会	40	H23. 10. 1
31	れいめいの里	〒 904-1106 うるま市石川3259-296	T) 098-965-0885 F) 098-965-5931	(福)おきななか福社会	40	H23. 10. 1
32	おきなわ工房	〒 904-0012 沖縄市安慶田1-1-3	T) 098-929-3785 F) 098-929-3795	(特)おきなわ自立支援 センター	10	H27. 9. 1
33	介護支援センター中部	〒 904-0003 沖縄市住吉1-5-22	T) 098-921-0670 F) 098-921-0671	(有)アーバン・ エステート	20	H18. 10. 1
34	ていーだ	〒 904-2161 沖縄市古謝1029-1 1F	T) 098-938-7000 F) 098-938-9666	(福)大信福社会	10	H26. 10. 1
35	指定生活介護事業所 みさき	〒 904-2174 沖縄市字与儀368	T) 098-989-0766 F) TEL兼用	(特)フレンズハウス	20	H18. 10. 1
36	障害児・者在宅 支援センターわーい	〒 904-0001 沖縄市越来2-1-14	T) 098-937-0101 F) TEL兼用	(有)障害児・者 在宅支援センター わーい	10	H26. 12. 1
37	障害者支援施設 コロニー ワークショップ沖縄	〒 904-2143 沖縄市知花6-34-3	T) 098-938-5222 F) 098-938-5224	(福)沖縄コロニー	60	H20. 3. 31
38	障害者多機能型 支援施設チャレンジ	〒 904-2162 沖縄市高原6-2-8	T) 098-939-5102 F) 098-939-5184	(医)安心会	25	H18. 12. 1
39	障がい福祉サービス 事業所 はちやぐみ	〒 904-0034 沖縄市山内3-12-2 ヒルサイトテラス101	T) 098-953-0969 F) TEL兼用	(合)まじゅん クリエイト	20	H27. 11. 1
40	生活介護事業所 アンデルセン	904-2173 沖縄市比屋根5-2-17	T) 098-932-6077 F) 098-933-7991	(福)沖縄肢体 不自由児協会	20	H24. 4. 1
41	生活サポートセンター まあ〜る	〒 904-0033 沖縄市山里1-15-6	T) 098-989-9862 F) 098-989-9863	(特)コミュニティー 広場ゆいゆい	20	H24. 3. 1



番号	施設名	所在地	連絡先	設置・経営	定員	指定年月日
42	セルフサポート センター びゅあ	〒 904-2142 沖縄市登川2-31-10	T) 098-934-9700 F) 098-934-0909	(福)輝翔福祉会	25	H18. 10. 1
43	デイサービスセンター 美原 あわせ	〒 904-2126 沖縄市古謝975	T) 098-989-3101 F) 098-989-3102	(福)美原福祉会	20	H28. 3. 1
44	福祉就労センター 楓葉館	〒 904-2143 沖縄市知花6-36-2	T) 098-938-5443 F) 098-934-5743	(福)楓葉の会	6	H23. 4. 1
45	ゆいの郷	〒 904-2161 沖縄市字古謝1031-1	T) 098-938-7000 F) 098-938-9666	(福)大信福祉会	70	H22. 2. 1
46	Doあわせ	〒 904-2171 沖縄市高原3-10-26	T) 098-989-5623 F) 098-989-5213	(特)Sun's コミュニティ	20	H21. 4. 1
47	Happy Smile	〒 904-0021 沖縄市胡屋1-2-2 ビルディング勝美4F	T) 098-989-5533 F) TEL兼用	(特)なちゅら 福祉ネット	10	H25. 4. 1
48	元気サポートウェル よみたん	〒 904-0301 読谷村字座喜味1866	T) 098-957-1107 F) 098-957-1108	(福)残波かりゆし会	7	H22. 4. 1
49	指定障害者支援施設 都屋の里	〒 904-0305 読谷村字都屋167-4	T) 098-956-1150 F) 098-982-8870	(福)沖縄県 社会福祉事業団	50	H24. 4. 1
50	高志保園	〒 904-0323 読谷村字高志保1047-1	T) 098-958-4483 F) 098-958-1865	(福)海邦福祉会	40	H24. 4. 1
51	デイサービスセンター かふー美原	〒 904-0304 読谷村楚辺1050-1 ヴェテラス101	T) 098-989-5963 F) 098-989-6141	(福)美原福祉会	14	H27. 10. 1
52	デイサービスセンター 美原 よみたん	〒 904-0303 読谷村字伊良皆372	T) 098-957-6380 F) 098-957-6381	(福)美原福祉会	14	H24. 2. 1
53	西海岸中部地域 総合支援センター たかしほ	〒 904-0323 読谷村字高志保1049-2	T) 098-958-4483 F) 098-958-1865	(福)海邦福祉会	13	H24. 10. 1
54	シオンガーデン希望	〒 904-0204 嘉手納町字水釜151-1	T) 098-989-7207 F) TEL兼用	(合)シオンガーデン	20	H26. 2. 1
55	沖縄二人三脚 デイサービス	〒 904-0203 嘉手納町嘉手納169-3	T) 098-989-4564 F) TEL兼用	(合)沖縄二人三脚	20	H27. 10. 1
56	ニライの里	〒 904-0102 北谷町字伊平414-1	T) 098-936-2994 F) 098-936-7225	(福)北谷町 社会福祉協議会	11	H21. 4. 1
57	指定障害者支援施設 沖縄中央療護園	〒 901-2303 北中城村字仲順544-1	T) 098-935-1000 F) 098-935-3455	(福)沖縄中央福祉会	60	H23. 10. 1

番号	施設名	所在地	連絡先	設置・経営	定員	指定年月日
58	生活介護センター 彩風の杜	〒 901-2303 北中城村字仲順544-1	T) 098-935-1000 F) 098-935-3455	(福) 沖縄中央福祉会	20	H24. 10. 1
59	グリーンホーム	〒 901-2422 中城村字新垣1583	T) 098-895-3999 F) 098-895-3547	(福) ハイジ福祉会	25	H18. 10. 1
60	障害者支援施設 グリーンホーム	〒 901-2422 中城村字新垣1583	T) 098-895-3999 F) 098-895-3547	(福) ハイジ福祉会	70	H24. 4. 1
61	指定障害福祉 サービス事業所 「たいよう」	〒 901-2223 宜野湾市大山 6-40-15 A-9	T) 098-988-6121 F) TEL兼用	(特) 障害児・者の 問題行動支援センター	6	H23. 3. 15
62	障がい福祉サービス 事業所 はごろも	〒 901-2221 宜野湾市伊佐4-4-6	T) 098-897-7181 F) 098-897-7186	(福) はごろも福祉会	6	H24. 4. 1
63	多機能型事業所 友結	〒 901-2214 宜野湾市我如古3-7-5 ハイツ山本101	T) 098-917-1216 F) 098-917-1214	(特) 友結	20	H26. 4. 1
64	生活介護センター 彩風の杜ぎのわん	〒 901-2204 宜野湾市上原2-8-6	T) 098-893-7208 F) 098-894-2620	(福) 沖縄中央福祉会	20	H20. 12. 1
65	P A I おきなわ	〒 901-2221 宜野湾市伊佐4-4-1	T) 098-890-1895 F) 098-897-2094	(特) P A I おきなわ	20	H24. 4. 1
66	障害者支援施設 愛泉園	〒 903-0115 西原町字池田625	T) 098-945-5181 F) 098-945-5195	(福) 琉球溢愛会	50	H24. 4. 1
67	すまいる(生活介護)	〒 903-0117 西原町翁長659-2	T) 098-917-1082 F) 098-917-2764	(福) 琉球溢愛会	10	H27. 2. 1
68	うらそえ工房	〒 901-2132 浦添市伊祖2-1-10 儀武マンション105	T) 098-879-7005 F) 098-943-4525	(特) おきなわ 自立支援センター	14	H25. 10. 1
69	沖縄療育園ピノキオ	〒 901-2111 浦添市字経塚714	T) 098-877-3478 F) 098-877-6170	(福) 沖縄県社会福祉事業団	5	H24. 4. 1
70	社会就労センター たけのこ	〒 901-2131 浦添市牧港1-57-5	T) 098-876-6050 F) TEL兼用	(福) 若竹福祉会	20	H27. 4. 1
71	社会就労センター らんたな	〒 901-2103 浦添市仲間1-28-5	T) 098-874-7707 F) 098-877-5760	(福) 若竹福祉会	8	H19. 4. 1
72	社会就労センター わかたけ	〒 901-2102 浦添市字前田998-3	T) 098-877-0664 F) 098-877-0725	(福) 若竹福祉会	10	H19. 3. 30
73	障害者支援施設 沖縄コロニーセンター	〒 904-2126 浦添市宮城4-9-17	T) 098-877-3344 F) 098-877-2190	(福) 沖縄コロニー	120	H24. 4. 1

番号	施設名	所在地	連絡先	設置・経営	定員	指定年月日
74	障がい者 通所支援センター こみかん	〒 901-2101 浦添市西原1-10-1	T) 098-894-2405 F) 098-894-2406	(有)フィーチャー企画	20	H20. 4. 1
75	生活介護 そら	〒 901-2121 浦添市内間5-3-19 豊マンション105	T) 098-988-9119 F) TEL兼用	(特)そら	8	H28. 5. 1
76	桜山荘デイホーム さくらんぼ2号館	〒 900-0024 那覇市古波蔵1-30-1	T) 098-851-7855 F) 098-851-7833	(福)まつみ福祉会	20	H23. 1. 1
77	沖縄南部 療育医療センター 生活介護事業所 たいよう	〒 902-0064 那覇市寄宮2-3-1	T) 098-832-3283 F) 098-835-1291	(福) 沖縄肢体不自由児協会	10	H24. 4. 1
78	おもろまち デイセンター若枝	〒 900-0003 那覇市安謝2-26-30 大和2005 1F	T) 098-941-8934 F) 098-941-8936	(有)ケアエントサービス	20	H18. 10. 1
79	オリブ山生活介護 きらきら	〒 903-0804 那覇市首里石嶺町 3-30-11	T) 098-886-0747 F) 098-886-6611	(特医)葦の会	20	H18. 10. 1
80	社会就労センター さまさま	〒 903-0804 那覇市首里石嶺町 4-373-1 県総合福祉センター 2F	T) 098-886-5115 F) TEL兼用	(福)若竹福祉会	8	H24. 8. 1
81	障がい児・者 デイサービス あゆむ	〒 903-0804 那覇市首里石嶺町 4-230-1	T) 098-871-4388 F) 098-871-4412	(株)歩	10	H26. 2. 1
82	障害者支援事業所 ゆいまる	〒 900-0023 那覇市楚辺1-5-5	T) 098-836-6050 F) TEL兼用	(特)ゆい心	6	H21. 11. 1
83	障がい者支援施設 那覇学園	〒 902-0061 那覇市字古島6-1	T) 098-862-4747 F) 098-867-4687	(福)伊集の木会	74	H23. 10. 1
84	障がい者 生活介護センター つばさ	〒 900-0023 那覇市楚辺2-24-24 ケイスコート201	T) 098-854-0220 F) TEL兼用	(特)エイブルサポート つばさ	16	H18. 10. 1
85	障がい者 生活支援センター はつらつ	〒 902-0061 那覇市古島2-14-4	T) 098-886-3807 F) TEL兼用	(一社)那覇市 身体障害者福祉協会	20	H26. 8. 1
86	生活介護センター クローバー	〒 900-0002 那覇市曙1-20-46	T) 098-963-9633 F) TEL兼用	(特)チャレンジサポ ート・クローバー	10	H27. 11. 1
87	生活介護事業所 はいびす	〒 901-0152 那覇市小禄5-14-1	T) 098-852-1007 F) 098-852-1009	(福)ニライカナイ	10	H23. 7. 1
88	生活介護センター 彩風の杜なは	〒 902-0062 那覇市松川3-19-46	T) 098-996-2844 F) 098-996-2486	(福)沖縄中央福祉会	20	H25. 4. 1
89	生活介護センター 首里	〒 903-0811 那覇市首里赤平町2-67-5	T) 098-885-9239 F) TEL兼用	(特)ちゅいたれーい だれーい	6	H26. 5. 1

番号	施設名	所在地	連絡先	設置・経営	定員	指定年月日
90	デイセンターなずな	〒 903-0801 那覇市首里末吉町1-152	T) 098-885-9552 F) 098-885-9553	(福) 蒼生の会	35	H18. 10. 1
91	デイセンターのぎく	〒 900-0031 那覇市若狭2-3-17 松岡マンション1F	T) 098-860-2555 F) 098-860-2556	(福) 蒼生の会	20	H27. 10. 1
92	北嶺学園	〒 903-0804 那覇市首里石嶺町4-439	T) 098-886-2126 F) 098-886-2049	(福) 沖縄県 社会福祉事業団	50	H22. 4. 1
93	桜山荘「共に生きる町」 たかみねデイホーム さくらんぼ3号館	〒 901-0213 豊見城市字高嶺395-44	T) 098-996-2519 F) 098-850-2247	(福) まつみ福祉会	20	H25. 5. 1
94	桜山荘「共に生きる町」 たいらデイホーム さくらんぼ4号館	〒 901-0212 豊見城市平良188-23	T) 098-996-4010 F) 098-996-4011	(福) まつみ福祉会	20	H27. 3. 1
95	桜山荘デイホーム さくらんぼ	〒 901-0212 豊見城市字平良155-1 大城アパート103	T) 098-850-0990 F) 098-850-0991	(福) まつみ福祉会	20	H18. 10. 1
96	ひまわりファクトリー	〒 901-0222 豊見城市字渡橋名92-1	T) 098-856-6639 F) 098-856-6030	(福) とよみ福祉会	20	H21. 4. 1
97	福祉事業所 ゆいハート	〒 901-0202 豊見城市字嘉数729	T) 098-996-1248 F) 098-996-1249	(特) ゆい・ハート 福祉会	8	H26. 6. 1
98	障害者支援施設 青葉園	〒 901-0311 糸満市字武富175-2	T) 098-992-3272 F) 098-995-0640	(福) 青葉会	80	H20. 3. 31
99	障害者支援施設 ソフィア	〒 901-0301 糸満市字阿波根1029-10	T) 098-994-4454 F) 098-994-0062	(福) 以和貴会	80	H24. 4. 1
100	障害者支援施設 更生ソフィア	〒 901-0301 糸満市字阿波根1021	T) 098-994-1717 F) 098-995-8211	(福) 以和貴会	60	H19. 3. 17
101	そよかぜ寮	〒 901-0301 糸満市字阿波根567	T) 098-994-5134 F) 098-994-9440	(福) 袋中園	30	H24. 4. 1
102	袋中園おおぞら寮	〒 901-0301 糸満市字阿波根567	T) 098-994-5134 F) 098-994-9440	(福) 袋中園	35	H24. 4. 1
103	障害者支援施設 みなみの里	〒 901-0333 糸満市字摩文仁207	T) 098-997-3900 F) 098-997-3901	(福) 志紋福祉会	80	H24. 4. 1
104	指定生活介護事業所 なかゆくい	〒 901-0305 糸満市西崎町4-16-6	T) 098-894-3660 F) 098-894-3665	(株) だいこんの花	10	H23. 7. 1
105	シルビアン ハンディカムプラザ	〒 901-0311 糸満市字武富595-198	T) 098-833-8837 F) 098-836-6169	(有) 佐野正福祉開発	18	H22. 11. 1

番号	施設名	所在地	連絡先	設置・経営	定員	指定年月日
106	多機能型事業所 すぺーす	〒 901-0314 糸満市字座波1824-1	T) 098-995-3005 F) 098-995-3006	(有)勝産業	10	H24. 6. 1
107	あけもどろ学園	〒 901-0401 八重瀬町字東風平1161	T) 098-998-2500 F) 098-998-7413	(福)育成福祉会	60	H24. 4. 1
108	てだこ学園	〒 901-0401 八重瀬町字東風平1168	T) 098-998-2600 F) 098-998-7412	(福)育成福祉会	80	H24. 4. 1
109	デイセンター こちのな一	〒 901-0405 八重瀬町字伊覇208	T) 098-851-8990 F) 098-851-9992	(特)東風の庭	6	H23. 1. 1
110	障害者支援施設 太希おきなわ	〒 901-0516 八重瀬町字仲座1038-1	T) 098-851-7522 F) 098-851-9522	(福)沖縄県 身体障害者福祉協会	60	H21. 10. 1
111	就労支援センター 野の花	〒 901-0401 八重瀬町字東風平1318-1 八重瀬町社協内	T) 098-835-7700 F) 098-835-7701	(特)やえせ 就労支援センター 野の花	10	H25. 7. 1
112	生活支援事業所 おおさと	〒 901-1203 南城市大里字大城1920-1	T) 098-946-7177 F) 098-946-7120	(福)ニライカナイ	15	H20. 8. 1
113	障がい者支援施設 鶴生の叢	〒 901-1203 南城市大里字大城1388	T) 098-946-7177 F) 098-946-7120	(福)ニライカナイ	50	H23. 4. 1
114	障がい者支援施設 玉川園	〒 901-0616 南城市玉城字前川665	T) 098-948-1852 F) 098-948-3974	(福)伊集の木会	50	H23. 10. 1
115	障害者支援施設 つきしろ学園	〒 901-1412 南城市佐敷字新里1948	T) 098-947-1183 F) 098-947-3431	(福)つきしろ福祉会	50	H23. 10. 1
116	生活介護 仁愛	〒 901-0619 南城市玉城字屋嘉部200	T) 098-948-1815 F) 098-948-2016	(福)仁愛会	100	H25. 4. 1
117	サポートセンター あすなろ	〒 901-1303 与那原町字与那原3861 仲里アパート101	T) 098-944-5119 F) 098-946-4543	(特)あすなろ福祉会	6	H23. 11. 1
118	就労継続支援 すずな	〒 901-1302 与那原町字上与那原 453-3	T) 098-945-9381 F) TEL兼用	(特)すずな	6	H24. 2. 1
119	沖縄中央育成園 生活支援センター	〒 901-1104 南風原町字宮平548-1	T) 098-889-2856 F) 098-888-0713	(福)育成福祉会	30	H24. 10. 1
120	沖縄中央育成園 あおぞら荘	〒 901-1104 南風原町字宮平548-1	T) 098-889-4100 F) 098-889-7487	(福)育成福祉会	60	H24. 4. 1
121	沖縄中央育成園 あさひ寮	〒 901-1104 南風原町字宮平548-1	T) 098-889-4100 F) 098-889-7487	(福)育成福祉会	20	H24. 8. 1

番号	施設名	所在地	連絡先	設置・経営	定員	指定年月日
122	障害福祉 サービスセンター ひるぎ	〒 901-1113 南風原町字喜屋武181	T) 098-882-7852 F) 098-882-7854	(特)ひるぎ	20	H18.12.1
123	福祉事業所 はんど i n はんど	〒 901-1116 南風原町字照屋1 南風原町社会福祉センター内	T) 098-888-3224 F) TEL兼用	(特)南風原障がい者 支援センター	10	H25.6.1
124	よもぎ学園	〒 901-1104 南風原町字宮平550	T) 098-889-6011 F) 098-889-4104	(福)育成福祉会	60	H24.4.1
125	ワークプラザ南風	〒 901-1104 南風原町字宮平540	T) 098-889-4878 F) 098-889-3809	(福)育成福祉会	15	H20.10.1
126	あけぼの学園	〒 906-0006 宮古島市平良 字西仲宗根745-5	T) 0980-72-1660 F) 0980-72-4961	(福)沖縄県 社会福祉事業団	20	H23.4.1
127	障害者生活介護事業所 青潮園	〒 906-0013 宮古島市平良 字下里2632-1	T) 0980-72-7795 F) 0980-72-4554	(福)ユームツ会	20	H22.4.1
128	指定障害者支援施設 青潮園	〒 906-0013 宮古島市平良 字下里2632-1	T) 0980-72-7795 F) 0980-72-4554	(福)ユームツ会	50	H24.4.1
129	障害者 デイサービスセンター いけむら	〒 906-0007 宮古島市平良 字東仲宗根234-1	T) 0980-73-5305 F) 0980-73-5306	(福)ムサアザ福祉会	15	H18.10.1
130	ふれあいの里	〒 906-0006 宮古島市平良 字西仲宗根1327-1	T) 0980-73-5305 F) 0980-73-5306	(福)ムサアザ福祉会	30	H24.4.1
131	生活介護事業所 みやこ	〒 906-0015 宮古島市平良久貝1059 宮嶋マンション102	T) 0980-79-0658 F) 0980-79-0656	(福)みやこ福祉会	10	H24.4.1
132	すこやか デイサービスセンター	〒 906-0507 宮古島市 伊良部佐和田1725-1	T) 0980-78-6116 F) 0980-78-6122	(有)やすらぎ	2	H24.3.1
133	多機能型事業所 八重山育成園	〒 907-0022 石垣市字大川581	T) 0980-82-2090 F) 0980-83-5927	(福)若夏会	6	H23.1.1
134	指定障害者支援施設 おもと学園	〒 907-0022 石垣市字大川581	T) 0980-82-5035 F) 0980-83-8110	(福)若夏会	30	H23.10.1
135	障害者支援施設 ハーモニー	〒 907-0001 石垣市字大浜1349-79	T) 0980-82-0202 F) 0980-82-0066	(福)綾羽福祉会	70	H22.4.1
136	デイサービス リリの家	〒 907-0003 石垣市字平得221-3	T) 0980-87-0900 F) 0980-87-0924	(合)芭蕉の木	10	H24.1.1

## (2) 障害福祉サービス事業所 - ④自立訓練 (機能訓練・生活訓練・宿泊型自立訓練)

番号	施設名	所在地	連絡先	設置・経営	定員	指定年月日
1	ソーシャルサポート おとぼの杜	〒 905-0411 今帰仁村字天底62	T) 0980-56-4742 F) 0980-56-4014	(福)今帰仁村 社会福祉協議会	(生) 10	H23. 8. 1
2	協働作業所 ぬぶいていーだ	〒 905-0005 名護市字為又96-1	T) 0980-54-4938 F) 0980-43-5881	(特)ぬぶいていーだ	(生) 11	H24. 4. 1
3	指定障害福祉サービス 事業所せせらぎの里	〒 905-0012 名護市字名護5590	T) 0980-55-8988 F) 0980-55-8772	(医)社団輔仁会	(生) 18	H19. 4. 1
4	ソーシャルサポート エスペレ	〒 905-0016 名護市大東3-18-10	T) 0980-43-7512 F) 0980-43-7522	(株)エスペレ	(生) 6	H24. 5. 1
5	はびねすTOWN	〒 905-0009 名護市宇茂佐の森 2-14-6 ロンコト102	T) 0980-43-5922 F) 0980-43-5921	(合)はびねすTOWN	(生) 20	H27. 2. 1
6	ライフ スクール	〒 905-0009 名護市宇茂佐の森 3-16-7	T) 0980-43-0220 F) TEL兼用	(特)ジャンプ	(生) 20	H26. 4. 1
7	自立訓練センター どりーむ	〒 904-1201 金武町字金武520-1	T) 098-968-7574 F) 098-964-7574	(株)どりーむ	(生) 6	H18. 11. 1
8	あさひの家	〒 904-2201 うるま市昆布1264-3 2F	T) 098-989-6606 F) TEL兼用	(合)朝陽	(生) 10	H22. 12. 1
9	サポートセンター アジュテ	〒 904-1103 うるま市石川赤崎 2-18-12	T) 098-989-6447 F) TEL兼用	(株)アジュテ	(生) 10	H24. 5. 1
10	指定就労継続支援 (B型)事業所 あいとびあ	〒 904-2304 うるま市与那城屋慶名 2212	T) 098-989-7782 F) 098-989-7783	(特)幸せの魔法つ会	(生) 6	H21. 8. 1
11	指定障害福祉サービス 事業所琉球薬草苑	〒 904-2205 うるま市宇栄野比 1207-46	T) 098-972-7880 F) 098-972-5208	(医)和泉会	(生) 10	H21. 10. 1
12	就労継続支援施設 くわの実	〒 904-2225 うるま市宇喜屋武301	T) 098-974-3288 F) 098-974-3430	(福)大樹会	(生) 12	H21. 10. 1
13	自立訓練事業所 しせいかい	〒 904-2222 うるま市宇上江洲709	T) 098-974-6000 F) 098-974-6003	(医)社団志誠会	(生) (宿) 26	H24. 4. 1
14	自立訓練事業所やまと	〒 904-2215 うるま市みどり町1-1-9 スペース22 102	T) 098-989-9923 F) TEL兼用	(合)大和	(生) 20	H25. 4. 1
15	デイサービスセンター 美原 みどり町	〒 904-2215 うるま市みどり町4-14-4	T) 098-979-2560 F) 098-979-2561	(福)美原福祉会	(機) 6	H25. 5. 1
16	プラザあやはし	〒 904-2304 うるま市与那城屋慶名 617	T) 098-978-7317 F) TEL兼用	(合)美橋	(生) 10	H23. 9. 1
17	おきなわ工房	〒 904-0012 沖縄市安慶田1-1-3	T) 098-929-3785 F) 098-929-3795	(特)おきなわ 自立支援センター	(生) 6	H20. 11. 1
18	障害者 多機能型支援施設 チャレンジ	〒 904-2171 沖縄市高原6-2-8	T) 098-939-5102 F) 098-939-5184	(医)安心会	(機) 10	H18. 12. 1
19	自立訓練事業所 南灯荘	〒 904-2143 沖縄市知花5-26-14	T) 098-929-3030 F) 098-929-3031	(医)一灯の会	(生) (宿) 20	H23. 4. 1

番号	施設名	所在地	連絡先	設置・経営	定員	指定年月日
20	自立訓練事業所 ラポール	〒 904-0012 沖縄市安慶田4-9-7	T) 098-932-8100 F) 098-932-8161	(医) 卯の会	(生) (宿) 30	H19. 8. 1
21	太陽就労自立訓練 センター	〒 904-2142 沖縄市字登川3119-1	T) 098-934-8312 F) TEL兼用	(特) 地域福祉保健 推進協会	(生) 10	H19. 2. 1
22	多機能型障害福祉 サービス事業所 あつぷ	〒 904-2151 沖縄市松本3-17-7	T) 098-989-5653 F) 098-934-1556	(株) つながり	(生) 10	H23. 1. 1
23	D o あわせ	〒 904-2171 沖縄市高原3-10-26	T) 098-989-5623 F) 098-989-5213	(特) S u n s ' コミュニティ	(生) 6	H28. 5. 1
24	就労支援センター ういず	〒 904-0312 読谷村字比謝缸55 比謝缸複合施設 1F	T) 098-989-5420 F) 098-989-5422	(福) 残波かりゆし会	(生) 6	H26. 10. 1
25	デイサービス かふー美原	〒 904-0304 読谷村楚辺1050-1 キューテラス101	T) 098-989-5963 F) 098-989-6141	(福) 美原福祉会	(生) 6	H27. 10. 1
26	アソシア社会大学	〒 904-0117 北谷町北前1-10-8	T) 098-923-0291 F) 098-923-0292	(株) アソシア	(生) 20	H24. 4. 1
27	グリーンホーム	〒 901-2422 中城村字新垣1583	T) 098-895-3999 F) 098-895-3547	(福) ハイジ福祉会	(生) 10	H18. 10. 1
28	自立サポートセンター ミラソル	〒 901-2424 中城村字南上原831	T) 098-894-5570 F) TEL兼用	(特) ミラソル会	(生) 6	H18. 10. 1
29	沖縄ダルク・サントウ アリオ	〒 901-2225 宜野湾市大謝名2-2-10 サンサン沖縄大謝名ビル4F	T) 098-943-8774 F) TEL兼用	(一社) ダルク	(生) 20	H26. 3. 1
30	支援センター あかとうんち	〒 901-2221 宜野湾市伊佐1-6-21	T) 098-892-8141 F) 098-894-5880	(特) ていーらぶい	(生) 10	H23. 9. 1
31	指定障害福祉 サービス事業所 「たいよう」	〒 901-2223 宜野湾市大山 6-40-15 A-9	T) 098-988-6121 F) TEL兼用	(特) 障害児・者の 問題行動支援センター	(生) 14	H21. 4. 1
32	ベストスマイル	〒 901-2202 宜野湾市普天間1-1-7 永山ビル 1F	T) 098-943-1904 F) 098-943-1905	(株) ベストスマイル	(生) 6	H24. 10. 1
33	イキイキスマイル 応援団訓練所	〒 901-2122 浦添市勢理客2-24-1 1F	T) 098-917-0639 F) TEL兼用	(有) 宮信商事	(生)	H26. 4. 1
34	うらそえ工房	〒 901-2132 浦添市伊祖2-1-10 儀武マンション105	T) 098-879-7005 F) 098-943-4525	(特) おきなわ 自立支援センター	(生) 6	H23. 10. 1
35	きずなのえん	〒 901-2127 浦添市屋富祖1-4-10	T) 098-876-6039 F) TEL兼用	(特) きずなの会	(生) 10	H21. 12. 1
36	さん・さん	〒 901-2133 浦添市城間2-24-2	T) 098-874-7570 F) 098-894-2622	(特) 障がい者支援 センターてだこ	(生) 6	H21. 4. 1
37	指定障がい 福祉サービス事業所 かりゆし結	〒 901-2125 浦添市仲西1-2-2 ウイングビル3F	T) 098-876-5707 F) 098-874-4133	(一社) かりゆし結	(生) 6	H27. 4. 1
38	就労移行支援事業所 しあわせ駅	〒 901-2112 浦添市沢岬1-6-9	T) 098-988-3206 F) 098-988-3205	(株) ニライハート	(生) 6	H24. 9. 1
39	就労サポート センター そら	〒 901-2121 浦添市内間5-3-19 豊マンション105	T) 098-988-9119 F) TEL兼用	(特) そら	(生) 6	H26. 3. 1



番号	施設名	所在地	連絡先	設置・経営	定員	指定年月日
40	障害者 地域生活支援センター そなえ会	〒 901-2103 浦添市仲間1-1-2	T) 098-878-8984 F) TEL兼用	(特)心身障がい者 自立支援そなえ会	(生) 10	H22. 1. 4
41	障がい者 通所支援センター こみかん	〒 901-2101 浦添市西原1-10-1	T) 098-894-2405 F) 098-894-2406	(有)フィーチャー企画	(生) 10	H26. 5. 1
42	自立訓練事業所 経塚苑	〒 901-2111 浦添市字経塚348	T) 098-875-0818 F) 098-877-7061	(医)へいあん	(生) (宿) 20	H24. 4. 1
43	自立・就労センター 希望の大地	〒 901-2134 浦添市港川270	T) 098-870-0633 F) 098-870-0634	(一社)がじゅまる	(生) 6	H27. 5. 1
44	生活訓練事業所 うりずん	〒 901-2126 浦添市宮城4-1-6-101	T) 098-874-3840 F) 098-894-2045	(特)うりずん	(生) 6	H25. 4. 1
45	生活訓練事業所 なちゅら	〒 901-2126 浦添市宮城4-22-6 マンションMK101	T) 098-870-1456 F) 098-962-1998	(特)夢WALK	(生) 20	H27. 4. 1
46	癒しの家スマイル	〒 900-0015 那覇市久茂地2-5-8 金城ビル 3・4F	T) 098-943-5255 F) TEL兼用	(合)ソフトライオンズ	(生) 20	H24. 2. 1
47	コロロ琉球教室	〒 902-0061 那覇市古島2-4-11	T) 098-887-1503 F) 098-887-0801	(株)コロロメソッド 発達療育支援センター	(生) 6	H27. 10. 1
48	(指定事業所) 生活・就労自立支援 ともしび	〒 902-0071 那覇市繁多川3-10-22	T) 098-927-0629 F) —	(一社)観光農林商工 交流会	(生) 20	H27. 1. 1
49	障がい者支援施設 那覇学園	〒 902-0061 那覇市字古島6-1	T) 098-862-4747 F) 098-867-4687	(福)伊集の木会	(生) 6	H23. 10. 1
50	生活訓練センター 首里	〒 903-0811 那覇市首里赤平2-67-5	T) 098-885-9239 F) TEL兼用	(特)ちゅいたれーい だれーい	(生) 12	H24. 12. 1
51	天樹苑	〒 900-0005 那覇市字天久1122	T) 098-868-2914 F) 098-868-4093	(医)天仁会	(生) (宿) 15	H20. 4. 1
52	ALPS Center	〒 900-0016 那覇市前島3-19-8	T) 098-943-5137 F) TEL兼用	(合)パワーコード	(生) 10	H26. 6. 1
53	Bowl Biz	〒 903-0821 那覇市首里儀保町1-24 3F	T) 098-943-3825 F) 098-943-3827	(株)Bowl	(生) 20	H27. 12. 1
54	CURA Day Care Center	〒 901-0153 那覇市宇栄原3-21-18	T) 098-987-1995 F) 098-951-3866	(一社)セレニティ パークジャパン 沖縄	(生) 20	H25. 4. 1
55	HANA COLI	〒 903-0804 那覇市首里石嶺町4-199 徳元ビル 2F	T) 098-943-9456 F) TEL兼用	(株)HANA COLI	(生) 20	H25. 4. 1
56	桜山荘 「共に生きる町」 たいら	〒 901-0212 豊見城市字平良188-23	T) 098-996-4012 F) 098-996-4011	(福)まつみ福社会	(機) 10	H26. 10. 1
57	指定障害福祉サービス 事業所 晴風苑	〒 901-0334 糸満市字大度513	T) 098-997-2477 F) 098-997-2940	(医)晴明会	(生) (宿) 18	H19. 4. 1
58	障害者支援施設 更生ソフィア	〒 901-0301 糸満市字阿波根1021	T) 098-994-1717 F) 098-995-8211	(福)以和貴会	(機) 20	H19. 3. 19
59	障害者短期入所 青葉園	〒 901-0311 糸満市字武富175-2	T) 098-992-3272 F) 098-995-0640	(福)青葉会	(機) 10	H22. 6. 1

番号	施設名	所在地	連絡先	設置・経営	定員	指定年月日
60	障害福祉サービス 事業所 ソフィア	〒 901-0301 糸満市字阿波根1029-10	T) 098-994-4454 F) 098-994-0062	(福)以和貴会	(機) 10 (生) 6	H19. 4. 1
61	生活サポート センター ゆう	〒 901-0411 八重瀬町字友寄903-60	T) 098-987-4151 F) TEL兼用	(株)友	(生) 6	H26. 7. 1
62	セレニティーパーク ジャパン沖縄 南城依存症ケアセンター	〒 901-1203 南城市大里大城1912-2 オレンジハイ	T) 098-988-0945 F) 098-988-0946	(株)ホールネス プロセス	(生) 20	H27. 9. 1
63	指定障害福祉サービス 事業所 大名の丘	〒 901-1101 南風原町字大名48-1	T) 098-888-4516 F) 098-888-4517	(医)社団輔仁会	(生) 6	H24. 4. 1
64	てるしの ワークセンター	〒 901-1104 南風原町字宮平206-1	T) 098-889-4011 F) 098-888-5655	(公社)沖縄県精神保健 福祉会連合会	(生) 6	H20. 4. 1
65	わかば 自立支援センター	〒 906-0007 宮古島市平良字東仲宗根 676-9	T) 0980-72-8403 F) 0980-72-8423	(特)すこやかネット	(生) 15	H18. 10. 1
66	指定障害者支援施設 おもと学園	〒 907-0022 石垣市字大川581	T) 0980-82-5035 F) 0980-83-8110	(福)若夏会	(生) 6	H23. 10. 1
67	楽歩 トレーニングクラブ	〒 907-0004 石垣市登野城630-3	T) 0980-87-0772 F) 0980-87-0733	(合)ほっとケア	(生) 20	H27. 5. 13

## (2) 障害福祉サービス事業所 - ⑤就労移行支援

番号	施設名	所在地	連絡先	設置・経営	定員	指定年月日
1	おひさま工房	〒 905-1204 東村字平良471-24	T) 0980-53-1173 F) 0980-53-1172	(特)名護市障がい者 関係団体協議会	6	H25. 6. 1
2	エル・セフィーロ	〒 905-0412 今帰仁村字湧川1887-6	T) 0980-56-1767 F) TEL兼用	(一社)立増福祉会	6	H24. 11. 1
3	ソーシャルサポート おとぼの杜	〒 905-0411 今帰仁村字天底62	T) 0980-56-4742 F) 0980-56-4014	(福)今帰仁村 社会福祉協議会	6	H25. 4. 1
4	在宅支援センター ゆいとびあ	〒 905-0212 本部町字大浜885-1	T) 0980-47-5355 F) 0980-47-5444	(福)名護学院	6	H22. 4. 1
5	住マイル福祉工場	〒 905-0214 本部町渡久地493-1	T) 0980-47-2945 F) 0980-51-6904	(福)豊饒会	6	H28. 4. 1
6	就労支援事業所 YU・RA・RI	〒 905-0013 名護市城2-12-3 渡久地 <sup>ハ</sup> ント203号	T) 0980-54-8117 F) TEL兼用	(特)ワーカーズコープ	6	H27. 3. 1
7	障害福祉サービス 事業所 いしずえ	〒 905-0018 名護市大西3-19-69	T) 0980-52-3726 F) 0980-43-5959	(株)知的障害者支援 センターかけはし	7	H24. 6. 1
8	ソーシャルサポート エスペレ	〒 905-0016 名護市大東3-18-10	T) 0980-43-7512 F) 0980-43-7522	(株)エスペレ	14	H22. 9. 1
9	福祉サービス事業所 のびる	〒 905-0013 名護市城2-16-12	T) 0980-54-1493 F) TEL兼用	(特)名護市障がい者 関係団体協議会	6	H23. 4. 1
10	メロディーハウス	〒 905-0016 名護市大東3-18-13	T) 0980-43-0375 F) 0980-43-0378	(特)ボンネビル・名護	10	H23. 11. 1
11	ライフ スクール	〒 905-0009 名護市宇茂佐の森3-16-7	T) 0980-43-0220 F) TEL兼用	(特)ジャンプ	6	H28. 4. 1
12	ワークサポート ひびき	〒 905-0012 名護市字名護4558-1	T) 0980-53-3110 F) 0980-52-5630	(福)名護学院	6	H22. 3. 1
13	障がい者 就労支援事業所 希望が丘	〒 904-0401 恩納村字名嘉真 1955-1 1F	T) 098-967-8501 F) TEL兼用	(福)松原福祉会	6	H24. 4. 1
14	就労支援センター どりーむ	〒 904-1201 金武町字金武11655-10	T) 098-968-3575 F) TEL兼用	(福)朝日福祉会	50	H25. 6. 1
15	夢のかけ橋	〒 904-1201 金武町字金武4348-2	T) 098-968-6355 F) TEL兼用	(一社)琉球リハビリテーション 振興協会	20	H24. 7. 1

番号	施設名	所在地	連絡先	設置・経営	定員	指定年月日
16	うるま市障がい者 支援センター あやはし苑 就労移行支援事業所	〒 904-2304 うるま市与那城屋慶名 1410	T) 098-978-1280 F) 098-978-1288	(福)中陽福社会	8	H25. 10. 1
17	コミュニティセンター いしかわ	〒 904-1107 うるま市石川曙2-4-33	T) 098-963-0073 F) 098-963-0074	(福)起産石川	10	H20. 6. 1
18	コミュット	〒 904-2213 うるま市字田場1641-1	T) 098-923-0697 F) TEL兼用	(特)沖縄青少年自立 援助センター ちゅらゆい	8	H23. 5. 1
19	指定就労継続 支援(B型)事業所 あいとぴあ	〒 904-2304 うるま市与那城屋慶名 2212	T) 098-989-7782 F) 098-989-7783	(特)幸せの魔法つ会	6	H21. 8. 1
20	就労訓練工場 しせいがい	〒 904-2224 うるま市字大田7-1	T) 098-974-6000 F) 098-974-6003	(医社)志誠会	12	H21. 4. 1
21	就労継続支援施設 くわの実	〒 904-2225 うるま市字喜屋武301	T) 098-974-3228 F) 098-974-3430	(福)大樹会	6	H21. 10. 1
22	就労支援事業所 ゆいまーる	〒 904-1106 うるま市石川2-40-7	T) 098-964-6696 F) 098-965-7055	(福)おきなか福社会	6	H23. 10. 1
23	多機能型支援事業所 栄野比学園	〒 904-2205 うるま市字栄野比939	T) 098-972-4313 F) 098-972-2173	(福)緑和会	6	H23. 4. 1
24	チャレンジドセンター ていだ	〒 904-2312 うるま市勝連平安名 1655-1 3F	T) 098-978-7236 F) 098-989-0660	(特)ていだ与勝	6	H24. 12. 1
25	ウイングル 沖縄センター	〒 904-0004 沖縄市中央2-28-1 コリンダ* 3F	T) 098-921-0585 F) 098-921-0586	(株)LITALICO	20	H26. 8. 1
26	えむの里	〒 904-0004 沖縄市中央1-8-7	T) 098-989-7439 F) 098-989-7459	(特)初穂	10	H23. 11. 1
27	株式会社アイエスエフ ネットライフ沖縄	〒 904-0004 沖縄市中央1-5-18	T) 098-921-1078 F) 098-934-0608	(株) アイエスエフネット ライフ沖縄	20	H25. 9. 1
28	コムカレ	〒 904-0004 沖縄市中央4-11-1	T)050-1364-7261 F) TEL兼用	(一社)琉球弧夢	20	H28. 1. 1
29	就労支援事業所 あらた舎	〒 904-0011 沖縄市照屋5-23-8	T) 098-938-2100 F) 098-938-2300	(医)卯の会	20	H26. 4. 1
30	就労支援センター プラス	〒 904-2155 沖縄市美原1-5-1	T) 098-989-7859 F) 098-989-7869	(株)就労支援センター プラス	10	H28. 3. 1
31	就労センター ていーだ泡瀬	〒 904-2172 沖縄市泡瀬4-11-18 ていーだうりずんビル	T) 098-929-0123 F) 098-929-0124	(有)豆工房	10	H26. 10. 1

番号	施設名	所在地	連絡先	設置・経営	定員	指定年月日
32	自立プラザ 希織	〒 904-0034 沖縄市山内1-11-15	T) 098-933-8810 F) 098-933-8828	(福)新栄会	18	H25. 4. 1
33	太陽 就労自立訓練センター	〒 904-2142 沖縄市字登川3119-1	T) 098-934-8312 F) TEL兼用	(特)地域福祉保健 推進協会	15	H25. 2. 1
34	多機能型障害 福祉サービス事業所 あっぷ	〒 904-2151 沖縄市松本3-17-7	T) 098-989-5653 F) 098-934-1556	(株)つながり	10	H24. 11. 1
35	福祉就労センター 楓葉館	〒 904-2143 沖縄市知花6-36-2	T) 098-938-5443 F) 098-934-5743	(福)楓葉の会	6	H23. 4. 1
36	就労支援センター ういず	〒 904-0312 読谷村字比謝缸55 比謝缸複合施設 1F	T) 098-989-5420 F) 098-989-5422	(福)残波かりゆし会	20	H22. 9. 1
37	ソーシャルトレーニング アソシア	〒 904-0101 北谷町字上勢頭669-1	T) 098-989-1818 F) 098-989-1819	(株)アソシア	36	H21. 12. 1
38	就労サポートセンター ミラソル	〒 901-2424 中城村字南上原831	T) 098-894-5570 F) TEL兼用	(特)ミラソル会	6	H18. 10. 1
39	就労支援センター グランマザー	〒 901-2423 中城村字北上原121	T) 098-943-8277 F) 098-943-8278	(株)グランマザー	6	H24. 9. 1
40	みらい	〒 901-2424 中城村南上原1000-1 学生サービスセンタービル 2F	T) 098-895-2203 F) 098-895-2239	(一社)みらい	10	H27. 1. 1
41	くくるばな	〒 901-2223 宜野湾市大山6-24-10 コンベンションサイト <sup>®</sup> BLD 1F	T) 098-898-6901 F) 098-898-6902	(株)燦花	10	H28. 1. 1
42	コミュニティープラザ ぎのわん	〒 901-2215 宜野湾市真栄原3-17-2 友愛ビル 3F	T) 098-897-0812 F) 098-897-0813	(株)チャスキ	10	H25. 12. 1
43	就労支援 美ら風	〒 901-2206 宜野湾市愛知1-5-1	T) 098-892-6886 F) 098-892-6853	(福)蒼生の会	6	H21. 4. 1
44	就労センター ていーだ大山	〒 901-2223 宜野湾市大山2-7-17	T) 098-917-4311 F) 098-917-4312	(有)豆工房	10	H26. 9. 1
45	障がい者 就労サポートセンター アップドゥぎのわん	〒 901-2224 宜野湾市真志喜 2-4-8-102	T) 098-988-8776 F) TEL兼用	(合)アップドゥ	20	H25. 4. 1
46	障がい福祉サービス 事業所 はごろも	〒 901-2221 宜野湾市伊佐4-4-6	T) 098-897-7181 F) 098-897-7186	(福)はごろも福祉会	6	H21. 4. 1
47	蒼生学園	〒 901-2212 宜野湾市長田2-15-1	T) 098-893-4137 F) 098-893-6579	(福)蒼生の会	6	H21. 4. 1

番号	施設名	所在地	連絡先	設置・経営	定員	指定年月日
48	多機能型事業所 サントゥアリオ	〒 901-2225 宜野湾市大謝名2-2-10 カンパ沖縄大謝名ビル4F	T) 098-893-8406 F) 098-917-2560	(一社)ダルク	6	H28. 5. 1
49	楽学喜サポート アチェンド	〒 901-2227 宜野湾市字宇地泊549 金森ビル 2F	T) 098-943-7300 F) 098-943-7292	(一社)一二三	10	H24. 6. 1
50	就労支援施設 ネクステイジ	〒 903-0102 西原町字嘉手苺102-2 シャルムT103	T) 098-927-5689 F) TEL兼用	(一社)NEXTAGE	20	H25. 11. 1
51	障がい者 サポートステーション あるていー	〒 903-0126 西原町字棚原160-2 メゾンソレイユ 101	T) 098-988-9755 F) TEL兼用	あるていー(株)	20	H25. 10. 1
52	ちむていーち	〒 903-0117 西原町翁長287	T) 098-946-6388 F) 098-946-6387	(株)農業生産法人 西原特区村ちむていち	20	H28. 1. 1
53	アンジュ	〒 901-2132 浦添市伊祖1-12-2	T) 098-878-2639 F) TEL兼用	(株) ソフィエル・ペアー	7	H26. 1. 1
54	イキイキスマイル 応援団訓練所	〒 901-2122 浦添市勢理客2-24-1 1F	T) 098-917-0639 F) TEL兼用	(有)宮信商事	6	H26. 4. 1
55	指定障がい福祉 サービス事業所 かりゆし結	〒 901-2125 浦添市仲西1-2-2 ウイングビル3F	T) 098-864-5707 F) 098-943-4094	(一社)かりゆし結	6	H28. 6. 1
56	社会就労センター わかたけ	〒 901-2102 浦添市字前田998-3	T) 098-877-0664 F) 098-877-0725	(福)若竹福祉会	10	H19. 4. 1
57	就労移行支援事業所 しあわせ駅	〒 901-2112 浦添市沢岬1-6-9	T) 098-988-3206 F) 098-988-3205	(株)ニライハート	12	H22. 6. 1
58	就労支援事業所 就労プラザ わく・わく	〒 901-2114 浦添市安波茶3-2-10	T) 098-942-5200 F) 098-942-5040	(医)へいあん	10	H24. 4. 1
59	障がい者就労・ 自立センターぐっぴい	〒 901-2114 浦添市安波茶3-4-6 宮城荘101	T) 098-871-0267 F) 098-871-0268	(一社)虹色家族	15	H24. 7. 1
60	自立・就労センター 希望の大地	〒 901-2134 浦添市港川270	T) 098-870-0633 F) 098-870-0634	(一社)がじゅまる	9	H27. 5. 1
61	てだこ工房	〒 901-2133 浦添市城間2-24-1 2F	T) 098-874-7570 F) TEL兼用	(特)おきなわ 自立支援センター	10	H26. 6. 1
62	B o w L J o B	〒 901-2132 浦添市伊祖1-5-2	T) 098-879-0167 F) TEL兼用	(株)B o w l	8	H26. 3. 1
63	G o R i L l a	〒 901-2122 浦添市勢理客2-23-5	T) 098-917-1221 F) 098-917-1222	(株)N S P	20	H26. 2. 1

番号	施設名	所在地	連絡先	設置・経営	定員	指定年月日
64	株式会社アイエスエフ ネットライフ沖縄 第三事業所	〒 902-0067 那覇市安里388-5 3F	T) 098-943-6025 F) 098-943-6026	(株)アイエスエフ ネットライフ沖縄	10	H28. 5. 1
65	さぼーとせんたー i とお〜ち	〒 903-0805 那覇市首里鳥堀町 4-106-4	T) 098-882-3312 F) TEL兼用	(特)わくわくの会	10	H23. 5. 1
66	就労移行支援事業所 ドリームワークそてつ	〒 900-0024 那覇市古波蔵4-13-9 SSKビル3F	T) 098-987-0903 F) TEL兼用	(福)そてつの会	20	H27. 12. 1
67	就労サポート ジャンプ	〒 902-0066 那覇市大道54	T) 098-887-0112 F) TEL兼用	(株)はなたけ	6	H28. 5. 1
68	就労支援あ・ん	〒 902-0062 那覇市字松川445-2 喜納マンション1F・2F	T) 098-885-1739 F) TEL兼用	(特)あごらびあ	6	H19. 3. 19
69	就労支援いじゆの木	〒 902-0061 那覇市字古島12-1 ビュアパレス黒潮 101	T) 098-941-6670 F) 098-941-6665	(福)伊集の木会	6	H23. 10. 1
70	就労支援事業所 ジョブサポートなは	〒 900-0013 那覇市牧志1-14-5	T) 098-979-6633 F) 098-979-6616	(特)チャレンジド おきなわ	10	H20. 11. 1
71	就労支援事業所 まる	〒 900-0013 那覇市牧志1-4-7 1-D	T) 098-862-3061 F) TEL兼用	(特)ふいーど・ ばわー	12	H20. 6. 1
72	就労支援センター こくば	〒 902-0075 那覇市字国場1167-2 マンション I 101	T) 098-987-1606 F) 098-987-1719	(福)宇堅福社会	6	H22. 4. 1
73	就労支援センター心輪	〒 902-071 那覇市繁多川5-4-22	T) 098-836-2831 F) 098-836-2832	(合)心輪	6	H28. 6. 1
74	就労支援センター ふくぎ	〒 900-0036 那覇市西1-14-1	T) 098-943-3957 F) TEL兼用	(合)福木	18	H25. 10. 1
75	就労支援センター まきし	〒 900-0013 那覇市牧志2-16-45	T) 098-862-1534 F) 098-943-5494	(合)K I T A M A	20	H26. 3. 1
76	就労センター ていーだかんかん	〒 900-0005 那覇市天久2-29-22 ていーだ新都心ビル	T) 098-867-4911 F) 098-860-7378	(特)ていーだかんかん	15	H23. 10. 20
77	就労支援センターゆき	〒 902-0068 那覇市真嘉比3-20-18	T) 098-988-3166 F) 098-988-3178	(一社)ゆき	24	H27. 1. 1
78	就労支援ワークイット	〒 900-0013 那覇市牧志3-13-16 とみやビル 3F	T) 050-5277-0799 F) 098-993-7681	(株)就労支援サービス	20	H28. 4. 1
79	就労ネットワーク オリーブの家	〒 900-0002 那覇市曙3-15-5	T) 098-988-9621 F) 098-988-9618	(一社)オリーブの家	10	H24. 4. 1

番号	施設名	所在地	連絡先	設置・経営	定員	指定年月日
80	障がい者 就労支援センター おおきなかぶ	〒 900-0029 那覇市旭町1-9	T) 098-860-7845 F) 098-865-5002	(公社)沖縄県労働者 福祉基金協会	20	H27. 4. 1
81	障害者 就労支援センター さわやか	〒 902-0064 那覇市寄宮2-32-1 真和志庁舎2F	T) 098-833-7755 F) 098-833-7785	(一社)那覇市 身体障害者福祉協会	20	H19. 10. 31
82	天樹苑	〒 900-0005 那覇市字天久1122	T) 098-868-2914 F) 098-868-4093	(医)天仁会	10	H20. 4. 1
83	ピース	〒 901-0145 那覇市高良3-8-23 真浩商事ビル1F	T) 098-987-1924 F) 098-987-1838	(特) P e a c e	10	H26. 5. 1
84	ワークサポート クラブ	〒 900-0013 那覇市牧志2-13-6	T) 098-943-8197 F) 098-943-8198	(株)クラブ	15	H27. 9. 1
85	E S J	〒 900-0033 那覇市久米1-16-3 201	T) 098-862-0333 F) TEL兼用	(合)エクセレント サービスジャパン	6	H28. 1. 1
86	R e v e	〒 900-0005 那覇市天久2-28-9 Ryu's B.L.D 1F	T) 098-943-8500 F) 098-943-8501	(株)SHINGAKI	10	H27. 4. 1
87	就労移行支援事業所 グレンジョブセンター	〒 901-0213 豊見城市字高嶺111	T) 098-850-7756 F) 098-850-7768	(福)まつみ福祉会	20	H20. 3. 31
88	障害者 就労支援センター ちいろば	〒 901-0201 豊見城市字真玉橋327 フィエスタdeアズル 3-A	T) 098-856-2115 F) 098-856-2015	(特)ちいろば会	6	H20. 11. 1
89	ひまわりファクトリー	〒 901-0222 豊見城市字渡橋名92-1	T) 098-856-6639 F) 098-856-6030	(福)とよみ福祉会	10	H21. 4. 1
90	就労支援センター たまん	〒 901-0362 糸満市字真栄里857	T) 098-995-1992 F) 098-995-1310	(福)たまん福祉会	10	H20. 3. 31
91	障害者就労支援施設 t r e s	〒 901-0304 糸満市西川町18-13	T) 098-851-9318 F) 098-861-4420	(特)t r e s	10	H27. 5. 1
92	多機能型事業所 すべーす	〒 901-0314 糸満市字座波1824-1	T) 098-995-3005 F) 098-995-3006	(有)勝産業	6	H24. 6. 1
93	たんぼぼ福祉作業所	〒 901-0361 糸満市字糸満1283-2	T) 098-995-0789 F) TEL兼用	(特)ドリームサポート たんぼぼ	10	H22. 4. 1
94	福祉作業所 楽楽	〒 901-0305 糸満市西崎1-27-5	T) 098-994-1200 F) TEL兼用	(特)心優	6	H25. 7. 1
95	障がい者 サポートセンター アイデス八重瀬	〒 901-0406 八重瀬町字屋宜原211-5	T) 098-987-5577 F) 098-987-0015	(株)アイデス	20	H24. 11. 1



番号	施設名	所在地	連絡先	設置・経営	定員	指定年月日
96	就労センター大樹	〒 901-1203 南城市大里字大城1920-2	T) 098-946-0021 F) 098-882-8777	(福) ニライカナイ	6	H25. 8. 1
97	楽ワーク福祉作業所	〒 901-0615 南城市玉城字堀川511	T) 098-948-2023 F) 098-911-8099	(株) 楽ワーク福祉作業所	10	H23. 5. 1
98	ワークセンター南城	〒 901-1206 南城市大里字仲間902-1	T) 098-943-2073 F) TEL兼用	(福) 南城福祉会	6	H26. 4. 1
99	ワークセンター 愛の園	〒 901-1303 与那原町字与那原2943	T) 098-945-2357 F) 098-945-1078	(福) 基督教児童福祉会 愛隣園	6	H21. 10. 1
100	てるしの ワークセンター	〒 901-1104 南風原町字宮平206-1	T) 098-889-4011 F) 098-888-5655	(公社) 沖縄県精神保健 福祉会連合会	8	H21. 4. 1
101	ワークプラザ南風	〒 901-1104 南風原町字宮平540	T) 098-889-4878 F) 098-889-3809	(福) 育成福祉会	6	H20. 10. 1
102	S A R U ー	〒 901-1111 南風原町兼城602 3F	T) 098-996-3655 F) 098-966-3686	(株) S H I N G A K I	20	H28. 1. 1
103	就労移行支援事業所 くこりもや	〒 906-0002 宮古島市平良字狩俣 4147-8	T) 0980-72-5665 F) 0980-72-5669	(特) マーズ	15	H24. 10. 1
104	多機能型 就労支援事業所うむい	〒 906-0012 宮古島市平良西里 1472-37 1F	T) 0980-79-0770 F) 0980-79-0771	(合) F i r s t c a l l	10	H28. 2. 1
105	みやこ学園	〒 906-0013 宮古島市平良字下里 3107-243	T) 0980-73-7770 F) 0980-74-2338	(福) みやこ福祉会	6	H23. 3. 31
106	あるまねっと	〒 907-0022 石垣市字大川20-7	T) 0980-87-0567 F) 0980-87-0568	(資) あるまねっと	10	H24. 10. 1
107	ゆにばツリー	〒 907-0243 石垣市字宮良1235-2	T) 0980-82-2311 F) TEL兼用	(株) ゆにばいしがき	10	H24. 10. 1
108	ワークショップ むりぶし	〒 907-0002 石垣市字真栄里438-1	T) 0980-83-6064 F) 0980-88-7356	(特) むりぶし	6	H24. 4. 1

## (2) 障害福祉サービス事業所 - ⑥就労継続支援 (A:雇用形/B:非雇用形)

番号	施設名	所在地	連絡先	設置・経営	定員	指定年月日
1	就労センターえすの里	〒 905-1318 大宜味村字津波418	T) 0980-44-2117 F) 0980-44-2129	(福)一心福祉会	(B) 20	H24. 4. 1
2	エル・セフィーロ	〒 905-0412 今帰仁村字湧川1887-6	T) 0980-56-1767 F) TEL兼用	(一社)立増福祉会	(B) 14	H24. 11. 1
3	がんばろう	〒 905-0411 今帰仁村字天底91	T) 0980-56-3901 F) TEL兼用	(合)仲大道	(B) 20	H24. 6. 1
4	ソーシャルサポート おとぼの杜	〒 905-0411 今帰仁村字天底62	T) 0980-56-4742 F) 0980-56-4014	(福)今帰仁村 社会福祉協議会	(B) 25	H23. 8. 1
5	おひさま工房	〒 905-1204 東村字平良471-24	T) 0980-53-1173 F) 0980-53-1172	(特)名護市障がい者 関係団体協議会	(B) 10	H25. 6. 1
6	在宅支援センター ゆいとびあ	〒 905-0212 本部町字大浜885-1	T) 0980-47-5355 F) 0980-47-5444	(福)名護学院	(B) 34	H22. 4. 1
7	住マイル福祉工場	〒 905-0214 本部町渡久地493-1	T) 0980-47-2945 F) 0980-51-6904	(福)豊饒会	(B) 20	H27. 4. 1
8	ワークセンターもとぶ	〒 905-0212 本部町字大浜858-9	T) 0980-51-6160 F) 0980-51-6161	(福)名護学院	(B) 20	H25. 4. 1
9	いしなぐ (多機能型事業所)	〒 905-0006 名護市字茂佐804-2	T) 0980-52-1479 F) 0980-53-5964	(福)いしなぐ福祉会	(B) 45	H24. 4. 1
10	株式会社やんばる ステーション	〒 905-0007 名護市字屋部324	T) 0980-52-5440 F) 0980-52-7134	(株)やんばる ステーション	(A) 20	H26. 3. 1
11	協働作業所 ぬぶいていーだ	〒 905-0005 名護市為又96-1	T) 0980-54-4938 F) 0980-43-5881	(特)ぬぶいていーだ	(B) 10	H27. 5. 1
12	指定障害福祉サービス 事業所 せせらぎの里	〒 905-0012 名護市字名護5590	T) 0980-55-8988 F) 0980-55-8772	(医社)輔仁会	(B) 20	H19. 4. 1
13	就労継続支援事業所 がんばじゅう村	〒 905-0011 名護市字宮里448-6 崎浜企画ビル1F	T) 0980-53-5751 F) TEL兼用	(有)崎浜企画	(B) 20	H21. 11. 1
14	就労支援事業所 Y U ・ R A ・ R I	〒 905-0013 名護市城2-12-3 渡具知ビル203号	T) 0980-54-8117 F) TEL兼用	(特)ワーカーズコープ	(B) 14	H27. 3. 1
15	障害福祉サービス事業所 いしずえ	〒 905-0018 名護市大西3-19-69	T) 0980-52-3726 F) 0980-43-5959	(株)知的障害者 支援センターかけはし	(B) 13	H24. 6. 1

番号	施設名	所在地	連絡先	設置・経営	定員	指定年月日
16	障害福祉サービス事業所 かけはし	〒 905-1155 名護市字我部祖河 1197-13	T) 0980-54-4933 F) 0980-43-7011	(株)知的障害者 支援センターかけはし	(B) 20	H19. 4. 1
17	ソーシャルサポート エスペレ	〒 905-0016 名護市大東3-18-10	T) 0980-43-7512 F) 0980-43-7522	(株)エスペレ	(A) 10 (B) 10	H24. 5. 1
18	フォーブレスト W i l l	〒 905-0019 名護市大北4-23-6	T) 0980-54-2755 F) TEL兼用	(一社)フォーブレスト W i l l	(A) 20	H26. 10. 1
19	福祉サービス事業所 のびる	〒 905-0005 名護市為又1220-112	T) 0980-54-1493 F) TEL兼用	(特)名護市障がい者 関係団体協議会	(B) 27	H20. 4. 1
20	福祉サービス事業所 フロンティア	〒 905-0011 名護市字宮里450-2 丸平第17パート 103	T) 0980-52-4848 F) TEL兼用	(一社)アトリエみらい	(B) 20	H23. 4. 1
21	メロディーハウス	〒 905-0016 名護市大東3-18-13	T) 0980-43-0375 F) 0980-43-0378	(特)ボンネビル・名護	(A) 10	H24. 5. 1
22	ワークサポートひびき	〒 905-0012 名護市字名護4558-1	T) 0980-53-3110 F) 0980-52-5630	(福)名護学院	(B) 34	H22. 3. 1
23	沖縄障害者福祉工場	〒 904-0416 恩納村字山田1548-1	T) 098-965-5902 F) 098-965-5883	(福)恩陽会	(A) 60	H25. 4. 1
24	障がい者 就労支援事業所 希望が丘	〒 904-0401 恩納村字名嘉真 1955-1 1F	T) 098-967-8501 F) TEL兼用	(福)松原福祉会	(B) 14	H24. 4. 1
25	就労支援センター はばたき	〒 904-1303 宜野座村惣慶1875	T) 098-968-4601 F) TEL兼用	(福)宜野座村 社会福祉協議会	(B) 20	H27. 8. 1
26	就労支援センター どりーむ	〒 904-1201 金武町字金武11655-10	T) 098-968-7590 F) TEL兼用	(福)朝日福祉会	(B) 50	H20. 3. 31
27	夢のかけ橋	〒 904-1201 金武町字金武4348-2	T) 098-968-6355 F) 098-968-6455	(一社)琉球リハビリテーション 振興協会	(A) 20	H25. 9. 1
28	たんぼぼ作業所	〒 905-0503 伊江村字川平238-3	T) 0980-49-3136 F) —	(特)きずな	(B) 20	H26. 4. 1
29	福祉サービス事業所 ちむぐる	〒 905-0502 伊江村字東江前556	T) 0980-49-3686 F) TEL兼用	(特)いちゃゆん会	(B) 10	H23. 10. 14
30	福祉サービス事業所 すまいる	〒 905-0603 伊是名村字仲田1163	T) 0980-45-2292 F) 0980-45-2192	(福)伊是名村 社会福祉協議会	(B) 10	H24. 10. 1
31	あさひの家(就労)	〒 904-2201 うるま市昆布1264-3 1F	T) 098-989-6606 F) TEL兼用	(合)朝陽	(A) 20 (B) 20	H26. 11. 1

番号	施設名	所在地	連絡先	設置・経営	定員	指定年月日
32	アロハートうるま	〒 904-2215 うるま市みどり町 1-1-9 203	T) 098-979-3535 F) 098-979-3536	(株)アロハート	(A) 20	H25. 6. 1
33	うるま作業所	〒 904-2311 うるま市勝連南風原4460	T) 098-983-0210 F) 098-983-0213	(合)ごや	(B) 20	H23. 12. 1
34	うるま市障がい者 支援センター あやはし苑 就労継続支援B型事業所	〒 904-2304 うるま市与那城屋慶名 1410	T) 098-978-1280 F) 098-978-1288	(福)中陽福祉会	(B) 32	H19. 10. 1
35	コミュニティセンター いしかわ	〒 904-1107 うるま市石川曙2-4-33	T) 098-963-0073 F) 098-963-0074	(福)起産石川	(B) 20	H20. 6. 1
36	コミュット	〒 904-2213 うるま市字田場1641-1	T) 098-923-0697 F) TEL兼用	(特)沖縄青少年 自立援助センター ちゅらゆい	(B) 12	H23. 5. 1
37	サポートサービス 三和会	〒 904-2204 うるま市西原531	T) 098-973-5778 F) TEL兼用	(株)三和ハウス	(A) 10 (B) 10	H27. 9. 1
38	サポートセンター アジュテ	〒 904-1103 うるま市石川 赤崎2-18-12	T) 098-989-6447 F) TEL兼用	(株)アジュテ	(B) 10	H24. 5. 1
39	サポートセンター あやはし	〒 904-2312 うるま市勝連 字平安名1610-1	T) 098-978-7317 F) TEL兼用	(合)美橋	(B) 20	H26. 8. 1
40	サポートセンター やまと	〒 904-2215 うるま市みどり町1-1-9 スペース22 102号	T) 098-989-9923 F) TEL兼用	(合)大和	(B) 10	H27. 8. 1
41	サポートセンター ゆい	〒 904-2224 うるま市字大田696-10	T) 098-972-5750 F) TEL兼用	(公社)沖縄県精神保健 福祉会連合会	(B) 20	H24. 10. 1
42	指定就労継続 支援(B型)事業所 あいとびあ	〒 904-2304 うるま市与那城屋慶名 2212	T) 098-989-7782 F) 098-989-7783	(特)幸せの魔法つ会	(B) 34	H21. 8. 1
43	指定障害福祉 サービス事業所 琉球薬草苑	〒 904-2205 うるま市字栄野比 1207-46	T) 098-972-7880 F) 098-972-5208	(医)和泉会	(B) 30	H21. 10. 1
44	就労訓練工場 しせいかい	〒 904-2224 うるま市字大田7-1	T) 098-974-6000 F) 098-974-6003	(医社)志誠会	(B) 28	H21. 4. 1
45	就労継続支援事業所 連	〒 904-2244 うるま市字江洲180-1	T) 098-923-1919 F) TEL兼用	(合)連	(B) 20	H24. 11. 1
46	就労継続支援施設 喜仲のむつらぼし	〒 904-2236 うるま市喜仲1-5-23	T) 098-913-5220 F) TEL兼用	(一社)るりの星共存会	(B) 20	H28. 6. 1
47	就労継続支援施設 くわの実	〒 904-2225 うるま市字喜屋武301	T) 098-974-3288 F) 098-974-3430	(福)大樹会	(B) 22	H19. 6. 1

番号	施設名	所在地	連絡先	設置・経営	定員	指定年月日
48	就労継続支援事業所 たんぼぼくん	〒 904-2213 うるま市字田場1110-1	T) 098-973-7391 F) TEL兼用	(合)凜	(B) 20	H22. 9. 1
49	就労サポートセンター ありんこ	〒 904-2211 うるま市字宇堅919	T) 098-973-1888 F) 098-974-6043	(福)宇堅福祉会	(B) 40	H23. 4. 1
50	就労支援事業所 ゆいまーる	〒 904-1106 うるま市石川2-40-7	T) 098-964-6696 F) 098-965-7055	(福)おきなか福祉会	(B) 34	H23. 10. 1
51	障害福祉サービス事業所 レストランぶどうの木	〒 904-2211 うるま市字宇堅572	T) 098-989-4000 F) 098-989-4005	(福)宇堅福祉会	(A) 10	H22. 4. 1
52	大夢	〒 904-1111 うるま市石川東恩納 750-1	T) 098-965-1776 F) 098-965-2015	(特)大夢	(B) 20	H24. 1. 1
53	多機能型支援事業所 栄野比学園	〒 904-2205 うるま市字栄野比939	T) 098-972-4313 F) 098-972-2173	(福)緑和会	(B) 34	H23. 4. 1
54	多機能型 障害福祉サービス事業所 つながり	〒 904-2213 うるま市字田場52-2	T) 098-975-6181 F) 098-973-6712	(株)つながり	(B) 10	H24. 11. 1
55	チャレンジドセンター ていだ	〒 904-2312 うるま市勝連平安名 1655-1 3F	T) 098-978-7236 F) 098-989-0660	(特)ていだ与勝	(B) 20	H24. 12. 1
56	ぶちたいむ	〒 904-1106 うるま市石川山城1393	T) 098-965-1776 F) 098-963-0313	(特)大夢	(A) 20	H25. 4. 1
57	プラザ あやはし	〒 904-2304 うるま市与那城屋慶名 617	T) 098-978-7317 F) TEL兼用	(合)美橋	(B) 10	H23. 9. 1
58	フレンドリー	〒 904-2225 うるま市字喜屋武78-3	T) 098-973-0880 F) TEL兼用	(特)福幸	(B) 20	H25. 8. 1
59	ライフサポート c o c o a	〒 904-2243 うるま市字宮里265-11	T) 098-923-1380 F) 098-923-1381	(合)c o c o a	(A) 20	H25. 12. 1
60	竜宮の島センター	〒 904-2316 うるま市勝連比嘉620	T) 098-983-1777 F) 098-983-1778	(特)ていだ与勝	(A) 20	H27. 2. 1
61	ワークサポート さわふじ	〒 904-1113 うるま市石川山城849-1	T) 098-972-4345 F) 098-972-2173	(福)緑和会	(B) 20	H26. 12. 1
62	c a f e a j y u t e	〒 904-1102 うるま市石川東山1-7-15	T) 098-975-6353 F) 098-979-5898	(株)アジュテ	(B) 20	H27. 8. 1
63	C o m p a s s	〒 904-2205 うるま市栄野比297 池原秀栄店舗・アパート 1F	T) 098-972-5083 F) TEL兼用	(株)C o m p a s s	(A) 20	H27. 2. 1

番号	施設名	所在地	連絡先	設置・経営	定員	指定年月日
64	アイエスエフ ネットライフ沖縄	〒 904-0004 沖縄市中央1-5-18	T) 098-921-1078 F) 098-934-0608	(株)アイエスエフネットライフ沖縄	(A) 15	H25. 9. 1
					(B) 20	H25. 12. 1
65	i D e a おきなわ	〒 904-2172 沖縄市泡瀬2-15-25	T) 098-923-3328 F) 098-923-3324	(株)あじまー	(A) 20	H26. 10. 1
66	愛音楽(アネラ)はうす	〒 904-2162 沖縄市海邦1-8-3	T) 098-989-3912 F) TEL兼用	(特)サポートセンター ケントミ	(B) 20	H27. 3. 1
67	アロハートコザ	〒 904-0003 沖縄市住吉1-2-26 住吉ビル 1-B	T) 098-921-0732 F) 098-921-0733	アロハート(株)	(A) 20	H24. 8. 1
68	えむの里	〒 904-0004 沖縄市中央1-8-7	T) 098-989-7439 F) 098-989-7459	(特)初穂	(A) 20	H23. 6. 1
69	エンジェル工房	〒 904-2151 沖縄市松本2-14-37	T) 098-929-2611 F) 098-929-2612	(特)エンジェル工房	(B) 20	H22. 2. 1
70	オアシス	〒 904-2152 沖縄市明道1-16-12 明道ガーデンD-1	T) 098-989-3927 F) 098-989-3928	(合)O a s e 沖縄	(B) 20	H22. 3. 1
71	おきなわ工房	〒 904-0012 沖縄市安慶田1-1-3	T) 098-929-3785 F) 098-929-3795	(特)おきなわ 自立支援センター	(B) 14	H20. 11. 1
72	オハナ 沖縄	〒 904-0022 沖縄市園田3-2-27 園田ビル 2F	T) 098-989-9742 F) 098-989-9743	(株)オハナ	(A) 10	H24. 3. 1
73	きずな	〒 904-2172 沖縄市泡瀬1-5-14	T) 098-938-1620 F) TEL兼用	(福)大信福祉会	(B) 40	H20. 9. 1
74	キングコング	〒 904-2172 沖縄市泡瀬1-20-30	T) 098-923-1955 F) 098-923-1965	(株)N S P	(A) 10	H25. 1. 1
					(B) 10	
75	元気	〒 904-2142 沖縄市登川1-3-25 メゾン都志102号	T) 080-3965-9482 F) —	(一社)結まーる	(B) 20	H28. 4. 1
76	支援センター あけぼの	〒 904-0003 沖縄市住吉1-2-22	T) 098-939-2913 F) 098-989-8973	(特)あけぼの	(B) 20	H21. 12. 1
77	支援センター くらしき	〒 904-2141 沖縄市池原4-2-1	T) 098-939-5230 F) 098-975-6255	(特)くらしき	(B) 20	H24. 2. 1
78	指定就労継続支援 (B型)事業所 ありのまま	〒 904-2153 沖縄市美里1-4-27	T) 098-938-1530 F) 098-989-3669	(合)結	(B) 20	H27. 10. 1
79	就労継続支援 プエノ	〒 904-0003 沖縄市住吉1-8-14	T) 098-894-5961 F) 098-894-5960	(特)カマラ	(B) 20	H20. 9. 1

番号	施設名	所在地	連絡先	設置・経営	定員	指定年月日
80	就労継続支援 A型事業所 明	〒 904-2172 沖縄市泡瀬2-54-5	T) 098-937-6101 F) TEL兼用	(合)ひつき	(A) 20	H27. 11. 1
81	就労継続支援A型事業所 サンワークス	〒 904-2142 沖縄市字登川3119-1	T) 098-934-5777 F) 098-934-8312	(特)福祉保健 医療推進協会	(A) 20	H25. 12. 1
82	就労継続支援 A型事業所 穂俣 (ホピ)	〒 904-2163 沖縄市大里2-15-9	T) 098-934-8508 F) TEL兼用	(株)農業生産法人 暁	(A) 20	H27. 12. 1
83	就労継続支援B型 スクラム	〒 904-0021 沖縄市胡屋1-2-2 ビルディング勝美 地下1F	T)070-5536-1190 F) 098-938-4610	(有)障害児・者在宅 支援センター わーい	(B) 20	H28. 2. 1
84	就労支援事業所 あいな	〒 904-2153 沖縄市美里2-28-5	T) 098-934-7713 F) 098-934-7710	(株)KAHANA	(A) 15	H27. 12. 1
85	就労支援事業所 あらた舎	〒 904-0011 沖縄市照屋5-23-8	T) 098-938-2100 F) 098-938-2300	(医)卯の会	(B) 20	H20. 3. 10
86	就労支援センター 楓	〒 904-2174 沖縄市与儀2-4-13	T) 098-989-6093 F) 098-989-6094	(合)楓奏	(A) 10	H25. 1. 1
87	就労支援センター びゅあ	〒 904-2142 沖縄市字登川508-1	T) 098-989-7340 F) 098-934-0120	(福)輝翔福祉会	(A) 20	H24. 1. 1
					(B) 15	H26. 3. 1
88	就労支援センター プラス	〒 904-2155 沖縄市美原1-5-1	T) 098-989-7859 F) 098-989-7869	(株)就労支援センター プラス	(A) 20	H28. 3. 1
89	就労サポートセンター こうわ	〒 904-2143 沖縄市知花2902-1	T) 098-989-9909 F) 098-989-4246	(合)幸和会	(A) 10	H26. 7. 1
					(B) 10	
90	就労センター ていーだ泡瀬	〒 904-2172 沖縄市泡瀬4-11-18 ていーだうりずんビル	T) 098-929-0123 F) 098-929-0124	(有)豆工房	(B) 10	H27. 2. 1
91	自立プラザ 希織	〒 904-0034 沖縄市市内1-11-15	T) 098-933-8810 F) 098-933-8828	(福)新栄会	(B) 22	H19. 4. 1
92	セルフサポート センター びゅあ	〒 904-2142 沖縄市登川2-31-10	T) 098-934-9700 F) 098-934-0909	(福)輝翔福祉会	(B) 22	H18. 10. 1
93	千珠	〒 904-2141 沖縄市池原5-1-13	T) 098-921-2088 F) 098-934-5024	(株)ゆたか	(A) 20	H26. 6. 1
94	太陽就労自立訓練センター	〒 904-2142 沖縄市字登川3119-1	T) 098-934-8312 F) TEL兼用	(特)地域福祉 保健推進協会	(B) 15	H19. 2. 1
95	ていーだ	〒 904-2161 沖縄市古謝1029-1 1F	T) 098-938-7000 F) TEL兼用	(福)大信福祉会	(B) 10	H26. 10. 1

番号	施設名	所在地	連絡先	設置・経営	定員	指定年月日
96	ハートリッチ	〒 904-2163 沖縄市大里1-17-3 グリーンガーデンヒルズ 301	T) 098-934-7300 F) 098-993-7322	(一社)ハートリッチ	(A) 20	H25. 7. 1
97	福祉就労センター 楓葉館	〒 904-2143 沖縄市知花6-36-2	T) 098-938-5443 F) 098-934-5743	(福)楓葉の会	(B) 28	H23. 4. 1
98	ゆいふあーむ沖縄	〒 904-2163 沖縄市大里1-17-50 コーポラス桃里102号室	T) 098-989-5568 F) 098-989-5569	(株)ゆいふあーむ沖縄	(A) 10 (B) 10	H27. 10. 1
99	ゆたか	〒 904-2163 沖縄市大里1-17-3 グリーンガーデンヒルズ 102	T) 098-934-5024 F) TEL兼用	(株)ゆたか	(A) 20	H25. 6. 1
100	ランチ・カフェ・ かがり	〒 904-2171 沖縄市高原4-1-16	T) 098-953-1469 F) TEL兼用	(合)かがり	(A) 20	H27. 3. 1
101	リッチガーデン (旧:リッチカフェ)	〒 904-2151 沖縄市松本1-8-2 ウイズハブ 2	T) 098-979-3522 F) 098-979-3533	(一社)ハートリッチ	(A) 20	H26. 4. 1
102	リフレッシュジョブ	〒 904-0006 沖縄市八重島2-2-14	T) 098-989-8969 F) 098-989-9461	(合)リフレッシュ ジョブ	(B) 20	H26. 5. 1
103	ワークプラザ ユニティ	〒 904-0012 沖縄市安慶田1-3-6	T) 098-929-3168 F) TEL兼用	(公社)沖縄県精神保健 福祉会連合会	(B) 20	H21. 4. 1
104	a l o h a o k i n a w a (旧:アロハート北谷)	〒 904-0033 沖縄市山里2-2-1	T) 098-989-7641 F) 098-989-7651	(株)アロハート	(A) 20	H26. 5. 1
105	s o r a t o	〒 904-0011 沖縄市照屋1-15-2	T) 098-937-2500 F) TEL兼用	(特)バリアフリー ネットワーク	(B) 20	H27. 3. 1
106	元気サポートウェル よみたん	〒 904-0301 読谷村字座喜味1866	T) 098-957-1107 F) 098-957-1108	(福)残波かりゆし会	(B) 23	H20. 3. 31
107	就労継続支援事業所 e-ライン	〒 904-0301 読谷村字座喜味1866	T) 098-957-3890 F) 098-979-5560	(福)残波かりゆし会	(B) 40	H18. 10. 1
108	発達障がい サポートセンター Pod	〒 904-0303 読谷村字伊良皆253-1	T) 098-989-7542 F) 098-989-7543	(福)海邦福祉会	(B) 10	H23. 6. 1
109	西海岸中部地域 総合支援センター たかしほ	〒 904-0323 読谷村字高志保1049-2	T) 098-958-4483 F) 098-958-1865	(福)海邦福祉会	(B) 21	H24. 10. 1
110	読谷工房 J I J I	〒 904-0316 読谷村大木124-5 大木H101	T) 098-923-6314 F) 098-923-3615	(一社)うちなー からはーい	(B) 20	H27. 9. 1
111	シーサイド北谷	〒 904-0115 北谷町美浜2-1-13	T) 098-989-7889 F) TEL兼用	(合)シーサイドホーム 北谷	(A) 20	H26. 12. 1



番号	施設名	所在地	連絡先	設置・経営	定員	指定年月日
112	就労サポート e-ステップ	〒 904-0111 北谷町字砂辺211	T) 098-936-7800 F) 098-936-7802	(福)残波かりゆし会	(B) 20	H24. 4. 1
113	就労支援研究所 北谷	〒 904-0117 北谷町字北前1-18-7 仲程7 <sup>ハ</sup> ート1F	T) 098-936-4343 F) 098-943-5586	(株)グットトライ	(A) 20	H24. 7. 1
114	特定非営利活動法人 自立就労活動 支援センター緑パワー	〒 904-0115 北谷町美浜3-2-5	T) 098-893-6363 F) TEL兼用	(特)自立就労活動支援 センター	(A) 15	H27. 9. 1
115	ニライの里	〒 904-0102 北谷町字伊平414-1	T) 098-936-2994 F) 098-936-7225	(福)北谷町 社会福祉協議会	(B) 23	H21. 4. 1
116	シオンガーデン希望	〒 904-0204 嘉手納町水釜151-1	T) 098-989-7207 F) TEL兼用	(合)シオンガーデン	(B) 14	H26. 11. 1
117	株式会社 アイエスエフ沖繩 第二事業所	〒 904-0203 嘉手納町嘉手納290-4	T) 098-989-6769 F) 098-989-6691	(株)アイエスエフ ネットライフ沖繩	(B) 10	H27. 6. 1
118	就労支援研究所 嘉手納	〒 904-0203 嘉手納町嘉手納281 1F	T) 098-956-7200 F) TEL兼用	(株)グットトライ	(A) 20	H27. 4. 1
119	多機能事業所 きらめき	〒 904-0203 嘉手納町字嘉手納239	T) 098-886-7877 F) TEL兼用	(有)ケアセンターきらめき	(B) 10	H24. 3. 1
120	サポートセンター みさき	〒 901-2314 北中城村大城170	T) 098-989-0766 F) TEL兼用	(特)フレンズハウス	(B) 20	H23. 4. 1
121	就労 サポートセンター g i f t	〒 901-2302 北中城村字渡口1903 1F	T) 098-989-8673 F) 098-989-8674	(合) I ' m H o m e	(A) 10	H25. 2. 1
122	楽学喜 サポートアチェンド K i t a n a k a O f f i c e	〒 901-2316 北中城村安谷屋2191-4 HQDM TAURUS・S301	T) 098-923-1553 F) 098-923-1554	(一社)一二三	(B) 20	H27. 9. 1
123	T E A M V I L L A G E	〒 901-2302 北中城村字渡口473-4 喜納7 <sup>ハ</sup> ート 1号室	T) 098-989-8880 F) TEL兼用	(合)ソルファ コミュニティ	(A) 20	H25. 3. 1
124	グリーンホーム	〒 901-2422 中城村字新垣1583	T) 098-895-3999 F) 098-895-3547	(福)ハイジ福祉会	(B) 10	H21. 6. 1
125	クリアテックおきなわ	〒 901-2405 中城村字屋宜605	T) 098-988-0566 F) 098-988-0466	(有)クリアテック沖繩	(A) 10	H22. 7. 1
126	支援センターなつめ	〒 901-2412 中城村字奥間786	T) 098-895-4120 F) TEL兼用	(合)かがやき	(A) 20	H23. 3. 1
127	シーサイド中城	〒 901-2401 中城村久場1963	T) 098-895-1612 F) TEL兼用	(株)シーサイドホーム 中城	(A) 20	H26. 11. 1

番号	施設名	所在地	連絡先	設置・経営	定員	指定年月日
128	指定就労継続 支援B型事業所 きらり	〒 901-2404 中城村字添石236	T) 098-943-6873 F) 098-895-4180	(福)中城村 社会福祉協議会	(B) 20	H24. 4. 1
129	就労サポートセンター ミラソル	〒 901-2424 中城村字南上原831	T) 098-894-5570 F) TEL兼用	(特)ミラソル会	(B) 10	H18. 10. 1
130	就労支援センター グランマザー	〒 901-2423 中城村字北上原121	T) 098-943-8277 F) 098-943-8278	(株)グランマザー	(A) 14	H24. 9. 1
					(B) 10	H25. 6. 1
131	就労支援センター ゆがふ	〒 901-2405 中城村字屋宜706 2F	T) 098-895-3921 F) TEL兼用	(合)Nハウス	(A) 10	H26. 2. 1
132	ひかり	〒 901-2424 中城村南上原963-2 203	T) 098-895-2202 F) 098-895-2239	(一社)みらい	(A) 20	H28. 5. 1
133	みらい	〒 901-2424 中城村南上原1000-1 学生サビセンタービル 2F	T) 098-895-2203 F) 098-895-2239	(一社)みらい	(A) 20 (B) 10	H27. 1. 1
134	エスビーエフシー 株式会社	〒 901-2214 宜野湾市我如古1-56-1	T) 098-890-3660 F) TEL兼用	(株)エスビーエフシー	(A) 20	H24. 4. 1
135	沖縄ダルク・ サントゥアリオ	〒 901-2225 宜野湾市大謝名2-2-10 サンサン沖縄大謝名ビル4F	T) 098-943-8774 F) 098-943-8281	(一社)ダルク	(A) 10	H27. 11. 1
136	オハナ宜野湾	〒 901-2225 宜野湾市大謝名5-7-6-1F	T) 098-897-3024 F) 098-897-3025	(株)オハナ	(A) 20	H25. 12. 1
137	オレンジハート	〒 901-2227 宜野湾市宇宇地泊636	T) 098-942-2380 F) 098-942-2381	(株)オレンジハート	(A) 20	H26. 8. 1
138	c a f e 花華	〒 901-2214 宜野湾市我如古 4-6-12 2F	T) 098-879-7235 F) TEL兼用	(特)P C N E T	(A) 10	H24. 4. 1
139	くくるばな	〒 901-2223 宜野湾市大山6-24-10 コンベンションサイトビルD 1F	T) 098-898-6901 F) 098-898-6902	(株)燦花	(B) 15	H28. 1. 1
140	合同会社 y s サポート	〒 901-2221 宜野湾市伊佐2-1-16 ビジョンハウス1F	T) 098-943-3416 F) TEL兼用	(合)y s サポート	(A) 20	H26. 5. 1
141	コミュニティープラザ ぎのわん	〒 901-2211 宜野湾市宜野湾2-18-18	T) 098-897-0812 F) 098-897-0813	(株)チャスキ	(B) 20	H25. 12. 1
142	支援センター あかとうんち	〒 901-2221 宜野湾市伊佐1-6-21	T) 098-892-8141 F) 098-894-5880	(特)ていーらぶい	(B) 10	H23. 9. 1
143	就労継続支援事業所 あい	〒 901-2204 宜野湾市上原1-14-1	T) 098-892-2823 F) TEL兼用	(株)ほっとライフ	(B) 27	H26. 4. 1

番号	施設名	所在地	連絡先	設置・経営	定員	指定年月日
144	就労継続支援センター 新緑の風	〒 901-2225 宜野湾市大謝名3-6-9	T) 098-897-5661 F) 098-897-5660	(特)新緑の風	(B) 20	H22. 5. 1
145	就労継続支援事業所 ゆい沖縄	〒 901-2211 宜野湾市宜野湾3-13-1	T)098-963-6581 F) 098-963-6582	(特)ゆい沖縄	(B) 20	H22. 4. 1
146	就労支援研究所	〒 901-2224 宜野湾市真志喜1-5-2	T) 098-943-5585 F) 098-943-5586	(株)グットトライ	(A) 20	H24. 3. 1
147	就労支援 美ら風	〒 901-2206 宜野湾市愛知1-5-1	T) 098-892-6886 F) 098-892-6853	(福)蒼生の会	(B) 14	H21. 4. 1
148	障害者支援センター アップドゥぎのわん	〒 901-2224 宜野湾市真志喜 2-4-3 M'sビル301号	T) 098-943-5357 F) 098-943-5358	(合)アップドゥ	(A) 10 (B) 10	H27. 5. 1
149	就労支援センター マナガーデン	〒 901-2213 宜野湾市志真志1-240-4	T) 098-892-0011 F) 098-892-0025	(有)ケアステーション マナ	(A) 20	H25. 4. 1
150	就労センター ていだ大山	〒 901-2223 宜野湾市大山2-7-17	T) 098-917-4311 F) 098-917-4312	(有)豆工房	(B) 10	H27. 2. 1
151	障がい福祉 サービス事業所 はごろも	〒 901-2221 宜野湾市伊佐4-4-6	T) 098-897-7181 F) 098-897-7186	(福)はごろも福社会	(B) 28	H21. 4. 1
152	蒼生学園	〒 901-2212 宜野湾市長田2-15-1	T) 098-893-4137 F) 098-893-6579	(福)蒼生の会	(B) 34	H24. 4. 1
153	多機能型事業所 サントゥアリオ	〒 901-2225 宜野湾市大謝名2-2-10 カナン沖縄大謝名ビル4F	T) 098-943-8774 F) 098-943-8281	(一社)ダルク	(B) 10	H27. 8. 1
154	多機能型事業所 友結	〒 901-2214 宜野湾市我如古3-7-5 ハイツ山本101号室	T) 098-917-1216 F) 098-917-1214	(特)友結	(B) 10	H26. 10. 1
155	パピルス	〒 901-2223 宜野湾市大山2-15-14	T) 098-898-9155 F) TEL兼用	(一社)パピルス	(A) 10 (B) 10	H26. 3. 1
156	パーラーみるく	〒 901-2202 宜野湾市普天間1-8-1 當山アパート101	T) 098-943-7395 F) TEL兼用	(合)佐喜真商事	(B) 20	H21. 9. 1
157	ベストスマイル	〒 901-2202 宜野湾市普天間1-1-17 永山ビル1F	T) 098-943-1904 F) 098-943-1905	(株)ベストスマイル	(B) 14	H24. 10. 1
158	マザーハウス	〒 901-2214 宜野湾市我如古3-15-34	T) 098-899-2049 F) 098-898-3462	(合)マザーハウス	(A) 20	H25. 10. 1
159	楽学喜サポート アチェンド	〒 901-2227 宜野湾市字宇地泊549 金森ビル2F	T) 098-943-7300 F) 098-943-7292	(一社)一二三	(B) 10	H25. 4. 1

番号	施設名	所在地	連絡先	設置・経営	定員	指定年月日
160	ワーカーズホーム	〒 901-2225 宜野湾市大謝名4-6-28	T) 098-955-1692 F) TEL兼用	(一社)むら	(B) 20	H25. 7. 1
161	サポートセンター はばたき	〒 903-0111 西原町字与那城135	T) 098-945-3651 F) 098-946-6777	(福)西原町 社会福祉協議会	(B) 20	H21. 4. 1
162	指定障がい福祉 サービス事業所えいと	〒 903-0117 西原町字翁長157-4	T) 070-5277-8088 F) 098-945-9147	(特)星輝福祉会	(B) 20	H25. 8. 1
163	就労継続支援 B型事業所すまいる	〒 903-0124 西原町字呉屋22-1 301・302	T) 098-945-8260 F) TEL兼用	(福)琉球溢愛会	(B) 20	H26. 1. 1
164	スマイリーワーク	〒 903-0118 西原町字小波津507-6	T) 098-946-4340 F) TEL兼用	(一社) スマイリーハウス	(B) 10	H25. 6. 1
165	アンジュ	〒 901-2132 浦添市伊祖1-12-2	T) 098-878-2639 F) TEL兼用	(株)ソフィエル・ペアー	(A) 11	H27. 1. 1
166	イキイキスマイル 応援団訓練所	〒 901-2122 浦添市勢理客2-24-1 1F	T) 098-917-0639 F) TEL兼用	(有)宮信商事	(B) 12	H26. 4. 1
167	ウェリナ	〒 901-2113 浦添市大平1-35-3	T) 098-988-9075 F) 098-988-9076	(株)Sun Friend	(A) 20	H28. 3. 1
168	沖縄コロニーセンター	〒 901-2126 浦添市宮城4-9-17	T) 098-877-3344 F) 098-877-2190	(福)沖縄コロニー	(A) 20 (B) 20	H18. 10. 1
169	きずなのえん	〒 901-2127 浦添市屋富祖1-4-10	T) 098-876-6039 F) TEL兼用	(特)きずなの会	(B) 10	H21. 12. 1
170	さん・さん	〒 901-2133 浦添市城間2-24-2	T) 098-874-7570 F) 098-894-2622	(特)障がい者 支援センターでっこ	(B) 14	H21. 4. 1
171	指定障がい 福祉サービス事業所 かりゆし結	〒 901-2125 浦添市仲西1-2-2 ウイングビル3F	T) 098-876-5707 F) 098-874-4133	(一社)かりゆし結	(A) 20 (B) 10	H27. 4. 1
172	社会就労センター わかたけ	〒 901-2102 浦添市字前田998-3	T) 098-877-0664 F) 098-877-0725	(福)若竹福祉会	(B) 20	H19. 4. 1
173	社会就労センター らんな	〒 901-2103 浦添市仲間1-28-5	T) 098-874-7707 F) 098-877-5760	(福)若竹福祉会	(B) 12	H19. 4. 1
174	障がい者支援事業所 うりずん	〒 901-2126 浦添市宮城4-1-6-101	T) 098-874-3840 F) 098-894-2045	(特)うりずん	(B) 14	H23. 7. 1
175	就労継続支援施設 みのりの会	〒 901-2133 浦添市字城間2001-4 与儀ビル3F	T) 098-874-6111 F) TEL兼用	(特)みのりの会	(A) 35 (B) 25	H23. 10. 15

番号	施設名	所在地	連絡先	設置・経営	定員	指定年月日
176	就労サポートセンター そら	〒 901-2121 浦添市内間5-3-19 豊マンション105	T) 098-988-9119 F) TEL兼用	(特)そら	(B) 14	H22. 10. 1
177	就労支援事業所 就労プラザ わく・わく	〒 901-2114 浦添市安波茶3-2-10	T) 098-942-5200 F) 098-942-5040	(医)へいあん	(B) 20	H24. 4. 1
178	障がい者 就労・自立センター ぐっぴい	〒 901-2102 浦添市前田1-1-3 1F	T) 098-988-8560 F) 098-988-8517	(一社)虹色家族	(B) 39	H24. 7. 1
179	障害者 地域生活支援センター そなえ会	〒 901-2103 浦添市仲間1-1-2	T) 098-878-8984 F) TEL兼用	(特)心身障がい者 自立支援そなえ会	(B) 10	H22. 1. 4
180	障がい者 就労支援センター すばる	〒 901-2133 浦添市城間2-27-2	T) 098-955-2395 F) TEL兼用	(一社)浦添市 身体障がい者 福祉協会	(B) 20	H25. 6. 1
181	障がい者 I T サポート おきなわ	〒 901-2121 浦添市内間5-4-3 ハジメビル101号	T) 098-961-6715 F) 098-961-6716	(特)沖縄県 脊髄損傷者協会	(A) 20	H27. 10. 1
182	自立・就労センター 希望の大地	〒 901-2134 浦添市港川270	T) 098-870-0633 F) 098-870-0634	(一社)がじゅまる	(B) 15	H27. 5. 1
183	たどり舎	〒 901-2122 浦添市勢理客3-11-9-102	T) 098-943-7907 F) 098-963-7292	(合)中道	(B) 20	H24. 6. 1
184	てだこ工房	〒 901-2133 浦添市城間2-24-1 2F	T) 098-874-7570 F) TEL兼用	(特)おきなわ 自立支援センター	(B) 10	H26. 6. 1
185	久樹	〒 901-2131 浦添市牧港2-1-3 コホレ・センター101	T) 098-878-2702 F) TEL兼用	(株)久樹	(A) 20	H24. 8. 1
186	久樹(第2施設)	〒 901-2131 浦添市牧港2-47-2	T) 098-988-4650 F) TEL兼用	(株)久樹	(A) 20	H25. 10. 1
187	みつば就労支援センター	〒 901-2133 浦添市城間4-15-8	T) 098-942-0160 F) 098-942-0161	(株)トラスト	(A) 20	H23. 8. 1
188	ゆうき	〒 901-2121 浦添市内間2-4-30	T) 098-943-8417 F) 098-943-8418	(株)笑顔の雫	(A) 20	H25. 8. 1
189	アイエン沖縄	〒 901-0146 那覇市具志3-22-8	T) 098-851-8171 F) 098-851-8179	(株)アイエン沖縄	(A) 20	H27. 2. 1
190	あいライク	〒 903-0806 那覇市首里汀良町2-10	T) 098-877-7205 F) 098-943-5360	(株)あいライク	(A) 20	H26. 8. 1
191	あるにこ	〒 900-0004 那覇市銘苅1-18-16 新都心銘苅市営住宅 1棟 605	T) 098-988-1140 F) TEL兼用	(一社)ラトナパーク	(B) 10	H24. 2. 1

番号	施設名	所在地	連絡先	設置・経営	定員	指定年月日
192	癒しの家スマイル	〒 900-0015 那覇市久茂地2-5-8 金城ビル3・4F	T) 098-943-5255 F) TEL兼用	(合)ソフトライオンズ	(B) 10	H26. 9. 1
193	オハナ泉崎	〒 900-0021 那覇市泉崎1-7-5	T) 098-963-9220 F) 098-963-9221	(株)オハナ	(A) 20	H22. 8. 1
194	オハナ首里	〒 903-0805 那覇市首里鳥堀町1-50-1 東雲館ビル 2F	T) 098-885-2790 F) 098-885-2791	(株)オハナ	(A) 20	H24. 10. 1
195	オハナ西町	〒 900-0036 那覇市西1-2-18	T) 098-862-7193 F) 098-862-7194	(株)オハナ	(A) 20	H23. 2. 1
196	株式会社アイエスエフ ネットライフ 第三事業所	〒 902-0067 那覇市安里388-5 3F	T) 098-943-6025 F) 098-943-6026	(株)アイエスエフ ネットライフ沖縄	(A) 10	H28. 5. 1
197	株式会社 メジャーサポート サービス	〒 900-0033 那覇市久米2-3-14 ゼノン久米ビル 2F	T) 098-917-1866 F) 098-917-1867	(株)メジャーサポート サービス	(A) 10	H26. 6. 1
198	喫茶ルーム 「がじゅまるの 樹の下で」	〒 900-0002 那覇市曙2-22-3	T) 098-943-6711 F) 098-943-6722	(有)MARINE BLUEの沖縄	(B) 20	H24. 8. 1
199	さぼーとせんたー iとお〜ち	〒 903-0805 那覇市首里鳥堀町 4-106-4	T) 098-882-3312 F) TEL兼用	(特)わくわくの会	(B) 10	H23. 5. 1
200	サンクスラボ 株式会社	〒 900-0033 那覇市久米2-3-14 ゼノン久米ビル	T) 098-860-7611 F) TEL兼用	(株)サンクスラボ	(A) 10	H28. 3. 1
201	社会就労センター さまさま	〒 903-0804 那覇市首里石嶺町 4-373-1 県総合福祉センター2F	T) 098-886-5115 F) TEL兼用	(福)若竹福祉会	(B) 12	H24. 8. 1
202	社会就労センター たけのこ	〒 900-0013 那覇市牧志1-6 緑ヶ丘公園内	T) 098-866-9033 F) TEL兼用	(福)若竹福祉会	(B) 12	H19. 4. 1
203	就労移行支援事業所 ふれあいセンター	〒 900-0023 那覇市楚辺2-28-1	T) 098-833-9139 F) 098-833-9129	(特)ふれあいセンター	(B) 40	H19. 4. 1
204	就労継続支援事業所 ナカヤ	〒 901-0152 那覇市小禄1-4-15	T) 098-857-7161 F) TEL兼用	(特)ナカヤ	(B) 20	H22. 5. 1
205	就労継続支援事業所 ハンディサポートふれんど	〒 900-0013 那覇市牧志3-21-9	T) 098-862-9567 F) TEL兼用	(特)ハンディサポート ふれんど	(B) 20	H20. 4. 1
206	就労継続支援事業所 BakeryHouse Kiki	〒 900-0029 那覇市旭町116-37 1F	T) 098-988-0443 F) TEL兼用	(一社)yamakem	(A) 20	H27. 9. 1
207	就労継続支援 とも	〒 901-0153 那覇市宇栄原1-6-6	T) 098-857-8060 F) 098-858-8238	(医)博鳳会	(B) 20	H27. 8. 1

番号	施設名	所在地	連絡先	設置・経営	定員	指定年月日
208	就労継続支援A&B型 とんとんみー	〒 902-0071 那覇市繁多川5-22-6 1F	T) 098-855-8879 F) TEL兼用	(特)なんくる	(A) 40 (B) 20	H24. 11. 1
209	就労継続支援 B型事業所 C a f e わきみず	〒 903-0804 那覇市首里石嶺町 4-356-5	T) 098-886-2320 F) 098-886-2420	(医)葦の会	(B) 20	H27. 5. 1
210	就労サポート ジャンプ	〒 902-0066 那覇市大道54	T) 098-887-0112 F) TEL兼用	(株)はなたけ	(B) 25	H28. 5. 1
211	就労支援 あ・ん	〒 902-0062 那覇市字松川445-2	T) 098-885-1739 F) TEL兼用	(特)あごらびあ	(B) 14	H19. 3. 19
212	就労支援 いじゅの木	〒 902-0061 那覇市字古島12-1 ビュアパレス黒潮101	T) 098-864-0033 F) 098-864-0107	(福)伊集の木会	(B) 34	H23. 10. 1
213	就労支援事業所 ジョブサポート なは	〒 900-0013 那覇市牧志1-14-5	T) 098-979-6633 F) 098-979-6616	(特)チャレンジド おきなわ	(B) 10	H20. 11. 1
214	就労支援事業所 ひまわり	〒 900-0015 那覇市久茂地2-15-10 久茂地BKビル 7F	T) 098-867-8892 F) TEL兼用	(株)Framtida	(A) 20	H24. 5. 1
215	就労支援事業所 まる	〒 900-0013 那覇市牧志1-4-7 1-D	T) 098-862-3061 F) TEL兼用	(特)ふいーど・ ぱわー	(B) 10	H20. 6. 1
216	就労支援事業所 A型事業 心笑	〒 902-0077 那覇市長田2-26-22 グレイスランドマンション1F	T) 098-966-3766 F) TEL兼用	(株)KOKOE	(A) 20	H27. 11. 1
217	就労支援センター クローバー	〒 900-0002 那覇市曙1-20-46	T) 098-963-9633 F) TEL兼用	(特)チャレンジ サポート・クローバー	(B) 10	H27. 11. 1
218	就労支援センター こくば	〒 902-0075 那覇市字国場1167-2 マンション国 I 101号	T) 098-987-1606 F) 098-987-1719	(福)宇堅福祉会	(B) 14	H22. 4. 1
219	就労支援センター首里	〒 903-0811 那覇市首里赤平町2-67-5	T) 098-885-9239 F) TEL兼用	(特)ちゅいたれーい だれーい	(B) 20	H22. 12. 1
220	就労支援センター心輪	〒 902-0071 那覇市繁多川5-4-22	T) 098-836-2831 F) 098-836-2832	(合)心輪	(B) 14	H28. 6. 1
221	就労支援センター ふくぎ	〒 900-0036 那覇市西1-14-1	T) 098-943-3957 F) TEL兼用	(合)福木	(B) 15	H27. 10. 1
222	就労支援センター まきし	〒 900-0013 那覇市牧志2-16-45	T) 098-862-1534 F) 098-943-5494	(合)K I T A M A	(B) 20	H26. 3. 1
223	就労支援センターゆき	〒 902-0068 那覇市真嘉比3-20-18	T) 098-988-3166 F) 098-988-3178	(一社)ゆき	(B) 10	H27. 7. 1

番号	施設名	所在地	連絡先	設置・経営	定員	指定年月日
224	就労支援B型 すまいる	〒 902-0062 那覇市松川3-7-1	T) 098-884-6217 F) TEL兼用	(合)すまいる	(B) 20	H27. 5. 1
225	就労センター ていーだかんかん	〒 900-0005 那覇市天久2-29-22 ていーだ新都心ビル	T) 098-867-4911 F) 098-860-7378	(特)ていーだかんかん	(B) 20	H23. 10. 20
226	就労ネットワーク オリーブの家	〒 900-0002 那覇市曙3-15-5	T) 098-988-9621 F) 098-988-9618	(一社)オリーブの家	(B) 10	H24. 4. 1
227	障がい者 活動支援センター泉崎	〒 900-0021 那覇市泉崎1-14-13 久手堅ビル1F	T) 098-861-1363 F) 098-927-9419	(公社)沖縄県精神保健 福祉会連合会	(B) 20	H25. 1. 1
228	障害者支援事業所 ゆいまーる	〒 900-0023 那覇市楚辺1-5-5	T) 098-836-6050 F) TEL兼用	(特)ゆい心	(B) 14	H21. 11. 1
229	障害福祉サービス事業所 アトリエ種子	〒 903-0803 那覇市首里平良町 1-32-1	T) 098-886-1797 F) TEL兼用	(福)からし種の会	(A) 10	H21. 12. 1
					(B) 25	H20. 4. 1
230	障害福祉サービス事業所 一粒の麦	〒 902-0062 那覇市松川2-16-1 シオンハウス 3F	T) 098-884-4155 F) TEL兼用	(福)からし種の会	(B) 20	H22. 4. 1
231	生活・就労自立支援 ともしび	〒 902-0071 那覇市繁多川3-10-22	T) 098-953-6938 F) TEL兼用	(一社)観光農林 商工交流会	(B) 10	H28. 5. 1
232	福祉作業所 ゆがふー松尾	〒 900-0014 那覇市松尾1-9-12 1F	T) 098-965-5577 F) 098-865-5522	(合)花企画	(B) 20	H28. 1. 1
233	デイセンターいりむい	〒 903-0801 那覇市首里 末吉町1-152-27 パークビュー末吉101	T) 098-885-9552 F) 098-885-9553	(福)蒼生の会	(B) 20	H26. 4. 1
234	天樹苑	〒 900-0005 那覇市字天久1122	T) 098-868-2914 F) 098-868-4093	(医)天仁会	(B) 15	H20. 4. 1
235	ドリームワークそてつ	〒 900-0024 那覇市古波蔵4-7-14	T) 098-853-0640 F) 098-853-0641	(福)そてつの会	(B) 35	H22. 4. 1
236	就労継続支援B型 事業所ドリームワーク そてつの実	〒 900-0024 那覇市古波蔵3-15-4	T) 098-836-5522 F) 098-979-5577	(福)そてつの会	(B) 40	H22. 4. 1
237	ドリームワーク そてつの森	〒 900-0024 那覇市古波蔵3-16-11	T) 098-995-7020 F) TEL兼用	(福)そてつの会	(B) 20	H24. 4. 1
238	ハートランド おきなわ首里	〒 903-0806 那覇市首里汀良町 3-104-1	T) 098-887-5633 F) 098-887-7644	(株)ハートランド おきなわ	(A) 10	H27. 6. 1
239	ピース	〒 901-0145 那覇市高良3-8-23 眞浩商事ビル 1F	T) 098-987-1924 F) 098-987-1838	(特)P e a c e	(B) 10	H26. 5. 1



番号	施設名	所在地	連絡先	設置・経営	定員	指定年月日
240	福祉作業所ユガフー	〒 900-0023 那覇市楚辺1-3-7	T) 098-833-8444 F) 098-833-8440	(有)OST企画	(B) 20	H23. 8. 1
241	福祉作業所 怜	〒 902-0075 那覇市国場292-3	T) 098-836-1278 F) 098-996-5315	(株)美秀	(B) 20	H27. 7. 1
242	北嶺学園	〒 903-0804 那覇市首里石嶺町 4-439	T) 098-886-2126 F) 098-886-2049	(福)沖縄県 社会福祉事業団	(B) 10	H27. 1. 1
243	みんなの家	〒 900-0037 那覇市辻1-2-2 諸見川アパート1F	T) 098-867-7025 F) TEL兼用	(株)みんなの家	(A) 10 (B) 10	H27. 7. 1
244	ライフサポート久田	〒 900-0014 那覇市松尾2-15-27	T) 098-867-7890 F) TEL兼用	(医)正清会	(B) 20	H24. 12. 1
245	ロービジョンライフ 繁多川	〒 902-0071 那覇市繁多川4-6-50	T) 098-996-1991 F) TEL兼用	(特)ロービジョンライフ沖縄	(B) 20	H25. 12. 16
246	ワークサポート クラブ	〒 900-0013 那覇市牧志2-13-6	T) 098-943-8197 F) 098-943-8198	(株)クラブ	(A) 10	H27. 2. 1
247	ALPS Center	〒 900-0002 那覇市曙3-19-26	T) 098-943-5137 F) TEL兼用	(合)パワーコード	(B) 10	H26. 6. 1
248	ESJ	〒 900-0033 那覇市久米1-16-3 201	T) 098-862-0333 F) TEL兼用	(合)エクセレント サービスジャパン	(B) 14	H28. 1. 1
249	Hope	〒 900-0005 那覇市天久2-20-1	T) 098-955-2866 F) —	(合)Hope	(A) 15	H28. 4. 1
250	PCNET-NAHA	〒 900-0032 那覇市松山2-29-2 GITビル 2F	T) 098-894-4005 F) 098-894-4006	(特)PCNET	(B) 20	H18. 10. 1
251	Reve	〒 900-0005 那覇市天久2-28-9 Ryu's B.L.D 1F	T) 098-943-8500 F) 098-943-8501	(株)SHINGAKI	(B) 10	H27. 4. 1
252	桜山荘「共に生きる町」 たいら	〒 901-0212 豊見城市字平良188-23	T) 098-996-4012 F) 098-996-4011	(福)まつみ福祉会	(A) 10	H26. 10. 1
253	桜山荘「共に生きる町」 たかみね セラジヨブセンター 3号館	〒 901-0213 豊見城市字高嶺395-44	T) 098-996-2518 F) 098-851-3813	(福)まつみ福祉会	(B) 20	H27. 1. 1
254	就労移行支援事業所 セラジヨブセンター	〒 901-0213 豊見城市字高嶺111	T) 098-850-7756 F) 098-850-7768	(福)まつみ福祉会	(B) 20	H20. 8. 1
255	就労支援 アシスト	〒 901-0243 豊見城市字上田589 丸国マンション 106	T) 098-987-5477 F) TEL兼用	(合)アシスト	(B) 20	H23. 12. 1

番号	施設名	所在地	連絡先	設置・経営	定員	指定年月日
256	障害者就労支援センター ちいろば	〒 901-0201 豊見城市字真玉橋327 フィエスタdeアズル3-A	T) 098-856-2115 F) 098-856-2015	(特)ちいろば会	(B) 14	H20. 11. 1
257	ひまわりファクトリー	〒 901-0222 豊見城市字渡橋名92-1	T) 098-856-6639 F) 098-856-6030	(福)とよみ福祉会	(B) 20	H21. 4. 1
258	福祉作業所 友愛の絆	〒 901-0204 豊見城市字金良58	T) 098-856-7366 F) TEL兼用	(合)友愛の絆	(A) 10	H27. 4. 1
259	福祉事業所 ゆいハート	〒 901-0202 豊見城市字嘉数729	T) 098-996-1248 F) 098-996-1249	(特)ゆいハート 福祉会	(B) 20	H24. 4. 1
260	オハナ糸満	〒 901-0305 糸満市西崎6-5-1 P&Pビル 2F	T) 098-992-5478 F) 098-992-5479	(株)オハナ	(A) 20	H24. 7. 1
261	指定障害福祉 サービス事業所 晴風苑	〒 901-0334 糸満市字大度513	T) 098-997-2477 F) 098-997-2940	(医)晴明会	(B) 22	H19. 4. 1
262	障害者就労支援事業所 ワークサポートひかり	〒 901-0362 糸満市字真栄里870	T) 098-994-1765 F) TEL兼用	(特)ワークサポート ひかり	(B) 20	H18. 10. 1
263	障害者就労支援施設 ゆかいな仲間	〒 901-0305 糸満市西崎町4-16-6	T) 098-894-3660 F) 098-894-3665	(株)だいこんの花	(B) 10	H21. 7. 1
264	就労支援センター たまん	〒 901-0362 糸満市字真栄里857	T) 098-995-1992 F) 098-995-1310	(福)たまん福祉会	(B) 50	H20. 3. 31
265	障害者支援センター びゅあ	〒 901-0362 糸満市字真栄里857 糸満市社会福祉センター内	T) 098-992-1016 F) TEL兼用	(特)障がい者支援センター びゅあ	(B) 20	H20. 7. 1
266	障害者就労支援施設 A i l e	〒 901-0325 糸満市字大里144-1	T) 098-992-7273 F) 098-992-5171	(福)トゥムヌイ福祉会	(B) 20	H22. 5. 1
267	障害者就労支援施設 イノー	〒 901-0305 糸満市西崎4-20-5	T) 098-987-0549 F) 098-987-0547	(福)トゥムヌイ福祉会	(A) 30	H21. 7. 1
268	障害者就労支援施設 t r e s	〒 901-0304 糸満市西川町18-13	T) 098-851-9318 F) 098-861-4420	(特)t r e s	(B) 10	H27. 5. 1
269	多機能型事業所 すぺーす	〒 901-0314 糸満市字座波1824-1	T) 098-995-3005 F) 098-995-3006	(有)勝産業	(B) 10	H24. 6. 1
270	たんぼぼ福祉作業所	〒 901-0361 糸満市字糸満1283-2	T) 098-995-0789 F) TEL兼用	(特)ドリームサポート たんぼぼ	(B) 30	H21. 4. 1
271	ひまわりファクトリー B o n ・ B o n	〒 901-0312 糸満市字北波平245-3	T) 098-987-0527 F) 098-987-0537	(福)とよみ福祉会	(B) 20	H23. 4. 1

番号	施設名	所在地	連絡先	設置・経営	定員	指定年月日
272	福祉作業所 楽楽	〒 901-0305 糸満市西崎1-27-5	T) 098-994-1200 F) TEL兼用	(特)心優	(B) 20	H24. 10. 1
273	ゆいゆい 福祉共同作業所	〒 901-0325 糸満市字大里933	T) 098-992-1887 F) TEL兼用	(一社)ゆいゆい 福祉共同作業所	(B) 20	H23. 12. 1
274	ワークステーション 夢工房	〒 901-0312 糸満市字北波平354-3	T) 098-992-0280 F) TEL兼用	(特)ワークステーション夢工房	(B) 20	H21. 4. 1
275	ワークライフサポート 南山	〒 901-0313 糸満市字賀数406-1	T) 098-994-3660 F) 098-994-2598	(医)陽和会	(B) 20	H25. 10. 1
276	エコ 輪	〒 901-0401 八重瀬町字東風平396-2 浦崎アパ-ト1F	T) 098-998-2304 F) 098-998-7412	(福)育成福祉会	(B) 20	H21. 10. 1
277	就労継続支援A型事業 ワークプラザかふう	〒 901-0493 八重瀬町字外間80	T) 098-998-3230 F) 098-998-0763	(特医)沖縄徳州会	(A) 20	H24. 5. 1
278	就労支援 アロハ	〒 901-0406 八重瀬町屋宜原306	T) 098-996-2213 F) TEL兼用	(一社)白樺会	(B) 20	H26. 11. 1
279	就労支援センター 野の花	〒 901-0401 八重瀬町字東風平1502-5	T) 098-835-7700 F) 098-835-7701	(特)やえせ 就労支援センター 野の花	(B) 20	H22. 5. 1
280	就労支援センター 笑来笑来	〒 901-0400 八重瀬町波名城703	T) 098-996-4445 F) TEL兼用	(合)翁長	(A) 20	H26. 12. 1
281	就労支援事業所 舞	〒 901-0402 八重瀬町字富盛1042-1	T) 098-998-3181 F) TEL兼用	(合)あおぞら F a r m	(B) 20	H25. 9. 1
282	障害者支援施設 太希おきなわ	〒 901-0516 八重瀬町字仲座1038-1	T) 098-851-7522 F) 098-851-9522	(福)沖縄県身体 障害者福祉協会	(B) 40	H21. 10. 1
283	生活サポートセンター ゆう	〒 901-0411 八重瀬町字友寄903-54	T) 098-987-4151 F) TEL兼用	(株)友	(B) 14	H26. 7. 1
284	デイセンター こちのな一	〒 901-0405 八重瀬町字伊覇208	T) 098-851-8990 F) 098-851-8992	(特)東風の庭	(B) 14	H23. 1. 1
285	ハルハウス	〒 901-0404 八重瀬町字高良181-5	T) 098-998-8886 F) 098-998-8887	(株)h u l l h o u s e	(A) 20	H25. 10. 1
286	福祉作業所 やえせ	〒 901-0411 八重瀬町字友寄462-2	T) 098-835-7250 F) 098-835-7251	(有)ライフケア	(A) 40	H22. 2. 1
287	ワークリンク サザン	〒 901-0402 八重瀬町字富盛828	T) 098-851-9332 F) 098-998-2442	(特)サザンウィンド	(B) 20	H23. 7. 1

番号	施設名	所在地	連絡先	設置・経営	定員	指定年月日
288	就労センター 大樹	〒 901-1203 南城市大里字大城1920-2	T) 098-946-0021 F) 098-882-8777	(福)ニライカナイ	(B) 14	H25. 8. 1
289	楽ワーク福祉作業所	〒 901-0615 南城市玉城字堀川511	T) 098-948-2023 F) 098-911-8099	(株)楽ワーク福祉作業所	(A) 12	H25. 4. 1
					(B) 15	H23. 5. 1
290	ワークセンター さち・さしき	〒 901-1415 南城市佐敷字新開1-240	T) 098-947-4880 F) TEL兼用	(福)南城福祉会	(B) 10	H24. 4. 1
291	ワークセンター 南城・たんぼぼ	〒 901-1206 南城市大里字仲間902-1	T) 098-943-2073 F) 098-943-2074	(福)南城福祉会	(B) 15	H22. 4. 1
292	オハナ 与那原	〒 901-1303 与那原町与那原1118 2F	T) 098-882-8022 F) 098-882-8023	(株)オハナ	(A) 20	H26. 12. 1
293	サポートセンター あすなろ	〒 901-1303 与那原町字与那原3861 仲里7 <sup>ハ</sup> ート 101	T) 098-944-5119 F) 098-946-4543	(特)あすなろ福祉会	(B) 14	H23. 11. 1
294	就労継続支援 すずな	〒 901-1302 与那原町字上与那原 454-3	T) 098-945-9381 F) TEL兼用	(特)すずな	(B) 10	H21. 4. 1
295	ワークセンター 愛の園	〒 901-1303 与那原町字与那原2943	T) 098-945-2357 F) 098-945-1078	(福)基督教児童福祉会 愛隣園	(B) 34	H21. 10. 1
296	指定障害福祉 サービス事業所 大名の丘	〒 901-1101 南風原町字大名48-1	T) 098-888-4516 F) 098-888-4517	(医社)輔仁会	(B) 20	H24. 4. 1
297	指定障害 福祉サービス事業所 なかゆくい新川	〒 901-1105 南風原町新川458-1	T) 098-835-6986 F) 098-888-3782	(株)杉並メディカルズ	(B) 20	H27. 4. 1
298	就労継続支援事業所 かすりくらぶ	〒 901-1111 南風原町字兼城393 東マンション 2-102	T) 098-888-1058 F) TEL兼用	(特)りん・輪	(B) 20	H21. 6. 1
299	就労継続支援事業所 のぞみの里	〒 901-1102 南風原町字宮城264	T) 098-888-5102 F) TEL兼用	(特)のぞみの里	(B) 20	H22. 4. 1
300	てるしの ワークセンター	〒 901-1104 南風原町字宮平206-1	T) 098-889-4011 F) 098-888-5655	(公社)沖縄県精神保健 福祉会連合会	(B) 26	H21. 4. 1
301	福祉事業所 はんど i n はんど	〒 901-1116 南風原町字照屋1 南風原町社会福祉センター内	T) 098-888-3224 F) TEL兼用	(特)南風原障がい者 支援センター	(B) 20	H23. 10. 20
302	ワークプラザ南風	〒 901-1104 南風原町字宮平540	T) 098-889-4878 F) 098-889-3809	(福)育成福祉会	(B) 39	H20. 10. 1
303	未来サポート ステーション 琉美	〒 901-3131 久米島町西銘1311-1	T) 098-985-5677 F) TEL兼用	(株)久米島水産加工所	(B) 20	H25. 3. 1

番号	施設名	所在地	連絡先	設置・経営	定員	指定年月日
304	あけぼの学園	〒 906-0006 宮古島市平良字西仲宗根 745-5	T) 0980-72-1660 F) 0980-72-4961	(福) 沖縄県 社会福祉事業団	(B) 15	H23. 4. 1
305	アダナス	〒 906-0015 宮古島市平良久具 681-34	T) 0980-74-1188 F) 0980-74-1288	(福) みやこ福祉会	(B) 20	H23. 3. 31
306	伊良部島ハーブペラ畑	〒 906-0506 宮古島市伊良部字長浜 1657	T) 090-3555-2890 F) 020-4668-0254	(特) いらうゆう	(B) 10	H25. 12. 1
307	オハナ宮古	〒 906-0012 宮古島市平良字西里 860-11	T) 0980-72-1685 F) 0980-72-1686	(株) オハナ	(A) 20	H25. 4. 1
308	くこりもや	〒 906-0002 宮古島市平良字狩俣 4147-8	T) 0980-72-5665 F) 0980-72-5669	(特) マーズ	(B) 15	H20. 10. 1
309	就労継続支援B型 青潮園	〒 906-0013 宮古島市平良字下里 2632-1	T) 0980-72-7795 F) 0980-72-4554	(福) ユームツ会	(B) 40	H24. 4. 1
310	就労継続支援事業所 おおぞら	〒 906-0506 宮古島市伊良部長浜1392	T) 0980-78-3783 F) TEL兼用	(特) サシバの会	(B) 10	H26. 7. 1
311	就労支援研究所 宮古	〒 906-0007 宮古島市平良字下里 748-5 1F	T) 0980-79-5077 F) TEL兼用	(株) グッドトライ	(A) 20	H25. 6. 1
312	多機能型 就労支援事業所うむい	〒 906-0012 宮古島市平良西里 1472-37 1F	T) 0980-79-0770 F) 0980-79-0771	(合) F i r s t c a l l	(A) 10	H28. 2. 1
313	手しごと事業所 ビッグスマイル	〒 906-0007 宮古島市平良東仲宗根 163-1	T) 0980-79-0585 F) 0980-79-0586	(株) ブリッジ	(B) 30	H27. 9. 1
314	みやこ学園	〒 906-0013 宮古島市平良字下里 3107-243	T) 0980-73-7770 F) 0980-74-2338	(福) みやこ福祉会	(B) 34	H23. 3. 31
315	美しい舎	〒 906-0006 宮古島市平良字西仲宗根 1327-1	T) 0980-73-5305 F) 0980-73-5306	(福) ムサアザ福祉会	(B) 10	H24. 4. 1
316	野菜ランドみやこ	〒 906-0006 宮古島市平良字西仲宗根 741-1	T) 0980-73-1717 F) 0980-73-8005	(福) みやこ福祉会	(A) 15	H22. 5. 1
317	やすらぎ障がい者 活動支援センター	〒 906-0106 宮古島市城辺西里添788	T) 0980-77-7800 F) TEL兼用	(特) やすらぎ	(B) 25	H26. 4. 1
318	夢工房 宮古	〒 906-0015 宮古島市平良久具875-2	T) 0980-79-0361 F) 0980-79-0362	(株) ビザライ	(A) 40	H26. 1. 1
319	わかば自立支援センター	〒 906-0007 宮古島市平良字東仲宗根 676-9	T) 0980-72-8403 F) 0980-72-8423	(特) すこやかネット	(B) 25	H24. 4. 1

番号	施設名	所在地	連絡先	設置・経営	定員	指定年月日
320	アグリドリーム	〒 907-0001 石垣市大浜1773-4	T) 0980-87-0278 F) TEL兼用	(合)アグリ石垣島	(A) 13	H27. 7. 1
321	あるまねっと	〒 907-0022 石垣市大川20-7	T) 0980-87-0567 F) TEL兼用	(資)あるまねっと	(B) 12	H27. 10. 1
322	石垣島グリーンパーク	〒 907-0243 石垣島字宮良1210-437	T) 0980-83-9114 F) 0980-83-9113	(株)農業生産法人 石垣島グリーンパーク	(A) 20	H25. 4. 1
323	大浜工房	〒 907-0023 石垣市字石垣463-3	T) 0980-83-5371 F) 0980-83-5374	(福)わしの里	(B) 34	H22. 4. 1
324	オハナ石垣	〒 907-0011 石垣市八島町1-7-5	T) 0980-88-6942 F) 0980-88-6943	(株)オハナ	(A) 20	H24. 12. 1
325	共同作業所 ハピル	〒 907-0022 石垣市字大川687	T) 0980-83-5206 F) TEL兼用	(合)ハピル	(B) 10	H26. 8. 1
326	サポートセンター むりぶし	〒 907-0002 石垣市字真栄里218-3	T) 0980-87-5275 F) 0980-88-7356	(特)むりぶし	(B) 14	H21. 10. 1
327	就労継続支援事業所 いこいの家	〒 907-0022 石垣市字大川1243-1	T) 0980-84-1636 F) TEL兼用	(特)結いの会	(B) 20	H20. 3. 31
328	就労継続支援事業所 大丈夫	〒 907-0004 石垣市登野城71-5	T) 0980-87-0124 F) TEL兼用	(合)就労継続支援事業所 大丈夫	(A) 15	H27. 5. 1
329	就労継続支援事業所 まーる	〒 907-0022 石垣市字大川387 翁長マンション2号棟 1F	T) 0980-84-1341 F) 0980-84-1347	(福)石垣市 社会福祉協議会	(B) 20	H21. 8. 1
330	就労継続支援 B型事業所ラビット	〒 907-0023 石垣市字石垣34	T) 0980-88-1880 F) TEL兼用	(特)タートルライフ いしがき	(B) 10	H26. 7. 1
331	ジョブアシスタンス	〒 907-0002 石垣市真栄里324-11	T) 0980-87-0973 F) 0980-87-0974	(一社)社会福祉 就労支援協会	(A) 20	H27. 7. 1
332	多機能型事業所 八重山育成園	〒 907-0022 石垣市字大川581	T) 0980-82-2090 F) 0980-83-5927	(福)若夏会	(B) 28	H23. 1. 1
333	ゆにば いしがき	〒 907-0023 石垣市字石垣386	T) 0980-82-1080 F) 0980-82-1084	(株)ゆにばいしがき	(A) 20	H22. 4. 1
334	夢工房 石垣	〒 907-0014 石垣市字新栄町50-13 コホ 那覇1-東	T) 0980-87-0696 F) 0980-87-0697	(株)ビザライ	(A) 20	H26. 7. 1
335	共同作業所 スオウの木	〒 907-1434 竹富町字南風見201-79	T) 0980-85-5069 F) TEL兼用	(株)ゆにばいしがき	(B) 10	H24. 3. 21

## (2) 障害福祉サービス事業所 - ⑦共同生活援助 (グループホーム)

番号	施設名	所在地	連絡先	設置・経営	定員	指定年月日
1	グループホーム えすの里	〒 905-1318 大宜味村字津波1971-35	T) 0980-44-2112 F) 0980-44-2119	(福)一心福祉会	10	H18. 10. 1
2	ライフサポート 緑	〒 905-0212 本部町字大浜878-16	T) 0980-51-6160 F) 0980-51-6161	(福)名護学院	101	H24. 10. 1
3	ライフサポート ひだまり	〒 905-0016 名護市大東1-6-16	T) 0980-43-5888 F) 0980-52-5630	(福)名護学院	58	H24. 10. 1
4	共同生活事業所 おおぞら	〒 905-0018 名護市大西3-19-69	T) 0980-52-3726 F) —	(株)知的障害者 支援センター かけはし	4	H24. 6. 1
5	共同生活援助及び 生活介護事業所 サザンクロス	〒 905-0005 名護市字為又96-1	T) 0980-54-4938 F) 0980-43-5881	(特)ぬぶいていーだ	5	H23. 2. 1
6	指定障害福祉 サービス事業所 せせらぎの里	〒 905-0012 名護市字名護5590	T) 0980-55-8988 F) 0980-55-8772	(医社)輔仁会	20	H25. 4. 1
7	そよ風の家	〒 905-0005 名護市字為又643-1	T) 0980-52-1479 F) 0980-53-5964	(福)いしなぐ福祉会	10	H18. 10. 1
8	ボンヌフ	〒 905-0016 名護市大東3-18-11	T) 0980-43-0375 F) 0980-43-0378	(特)ボンネビル・名護	4	H25. 4. 1
9	グループホーム 希望が丘	〒 904-0401 恩納村字名嘉真 1955-1 1F	T) 098-967-8501 F) TEL兼用	(福)松原福祉会	20	H24. 4. 1
10	グループホーム かりゆし荘	〒 904-1201 金武町字金武4323-5	T) 098-968-3277 F) —	(特) ふいーるど・ぱわー	5	H21. 3. 1
11	グループホーム きん	〒 904-1201 金武町字金武4196-9	T) 098-968-5054 F) TEL兼用	(公社)沖縄県精神保健 福祉会連合会	8	H24. 10. 1
12	共同生活援助事業所 なかま荘	〒 904-1201 金武町字金武11655-10	T) 098-968-7590 F) TEL兼用	(福)朝日福祉会	14	H24. 10. 1
13	あすかホーム	〒 904-1106 うるま市石川東山1-5-1	T) 098-965-0885 F) 098-965-5931	(福)おきなか福祉会	24	H18. 10. 1
14	おおぼこ	〒 904-2213 うるま市田場767-1	T) 098-973-0212 F) TEL兼用	(有)志意茶	7	H27. 6. 1
15	かぐや姫ホーム	〒 904-1101 うるま市石川 東山本町1-19-22	T) 098-964-2286 F) 098-964-5055	(福)起産石川	7	H24. 7. 1
16	共同生活援助事業所 あつぷ	〒 904-2215 うるま市みどり町5-3-11	T) 098-989-5653 F) 098-934-1556	(株)つながり	6	H23. 3. 1
17	共同生活援助事業所 グループホーム ありんこ	〒 904-2211 うるま市字宇堅572	T) 098-989-4001 F) 098-989-4005	(福)宇堅福祉会	7	H22. 4. 13
18	グループホーム くわの実	〒 904-2225 うるま市字喜屋武301	T) 098-974-3288 F) 098-974-3430	(福)大樹会	4	H25. 8. 1
19	グループホーム しせいかい	〒 904-2222 うるま市字上江洲694-1	T) 098-973-6000 F) 098-974-6003	(医社)志誠会	11	H24. 10. 1

番号	施設名	所在地	連絡先	設置・経営	定員	指定年月日
20	指定障害福祉 サービス事業所 琉球薬草苑	〒 904-2205 うるま市栄野比1207-46	T) 098-972-7880 F) 098-972-5208	(医)和泉会	20	H21.10.1
21	ステップホーム	〒 904-2205 うるま市字栄野比939	T) 098-972-4317 F) —	(福)緑和会	4	H24.10.1
22	ふきのとうホーム	〒 904-1101 うるま市石川東山1-20-1	T) 098-964-2286 F) 098-964-5055	(福)起産石川	6	H21.12.1
23	メルシーハイツ	〒 904-1111 うるま市石川 東恩納1175-4	T) 098-989-6606 F) TEL兼用	(合)朝陽	8	H27.4.1
24	共同生活援助事業 楓館	〒 904-2141 沖縄市池原3-1-50	T) 098-938-5443 F) 098-934-5743	(福)楓葉の会	10	H25.4.1
25	共同生活援助事業所 ゆーき	〒 904-0032 沖縄市諸見里2-10-17 シンシアハイツ1F	T) 098-930-3109 F) 098-931-1726	(福)新栄会	7	H24.3.1
26	グループホーム あかばな一	〒 904-0004 沖縄市中央1-8-7	T) 098-989-7439 F) 098-989-7459	(特)初穂	7	H24.4.1
27	グループホーム あらかき	〒 904-0011 沖縄市照屋5-23-12	T) 098-934-4888 F) TEL兼用	(医)卯の会	20	H24.10.1
28	グループホーム 「サルーテ」	〒 904-0012 沖縄市安慶田1-3-12 102	T) 098-929-0635 F) TEL兼用	(公社)沖縄県精神保健 福祉会連合会	12	H23.2.1
29	グループホーム CUORA	〒 904-2141 沖縄市池原4-5-20	T) 098-938-4110 F) 098-943-7395	(合)佐喜真商事	4	H28.6.1
30	まんた	〒 904-2174 沖縄市与儀1-7-5 1F	T) 098-933-9690 F) 098-938-9666	(福)大信福祉会	16	H26.4.1
31	ゆいハウス	〒 904-2174 沖縄市与儀1-1-29 ゆいハウス1号館	T) 098-938-7000 F) 089-938-9666	(福)大信福祉会	21	H18.10.1
32	L i f e 高原	〒 904-2171 沖縄市高原3-10-26	T) 098-989-5623 F) 098-989-5213	(特)S u n s ' コミュニテイ	5	H26.8.1
33	G H海の邦	〒 904-0304 読谷村字楚辺1279-7	T) 098-989-1005 F) 098-989-1850	(福)海邦福祉会	38	H20.12.12
34	グループホーム 向日葵荘	〒 901-2424 中城村字南上原501 キャンパスサイドシタル 201・202・203	T) 098-944-2874 F) TEL兼用	(特)ミラソル会	12	H24.10.1
35	サニープレイス I II	〒 901-2422 中城村新垣1354-5	T) 098-895-3999 F) 098-895-3547	(福)ハイジ福祉会	9	H25.1.1
36	マザーハウス	〒 901-2423 中城村字北上原121	T) 098-943-8277 F) 098-943-8278	(株)グランマザー	5	H25.5.1
37	グループホーム蒼空	〒 901-2212 宜野湾市長田2-15-1	T) 098-893-4137 F) 098-893-6579	(福)蒼生の会	4	H23.4.1
38	グループホーム長田	〒 901-2212 宜野湾市長田3-12-6	T) 098-988-8185 F) TEL兼用	(株)ほっとライフ	5	H27.5.1
39	グループホーム花	〒 901-2206 宜野湾市愛知3-6-2 豊アパ-ト101・102	T) 098-895-3999 F) 098-895-3547	(福)ハイジ福祉会	4	H24.10.1



番号	施設名	所在地	連絡先	設置・経営	定員	指定年月日
40	グループホーム わんから家 陽	〒 901-2204 宜野湾市上原1-3-10 2F	T) 098-892-8141 F) TEL兼用	(特)ていーだかんかん	20	H24. 9. 1
41	スマイルぎのわん	〒 901-2211 宜野湾市宜野湾2-10-13	T) 070-5487-4553 F) —	(株)ベストスマイル	8	H24. 10. 1
42	グループホーム あい	〒 903-0118 西原町字小波津233-104	T) 098-892-8922 F) TEL兼用	(株)ほっとライフ	5	H26. 6. 1
43	心(ちむ)ハウス	〒 903-0115 西原町字池田625	T) 098-945-5181 F) 098-945-5195	(福)琉球溢愛会	15	H25. 6. 1
44	グループホーム 希望	〒 901-2134 浦添市字港川270	T) 098-870-0633 F) 098-870-0634	(一社)がじゅまる	13	H27. 5. 1
45	グループホーム ベタニア	〒 901-2112 浦添市沢岬1-6-9	T) 098-874-6154 F) 098-886-6558	(特医)葦の会	18	H23. 12. 1
46	グループホーム みのりの会	〒 901-2133 浦添市字城間2680-3 ロイヤルNYマンション302	T) 098-874-6111 F) TEL兼用	(特)みのりの会	4	H23. 10. 1
47	グループホーム れん	〒 901-2102 浦添市字前田1004-9	T) 098-877-0552 F) 098-877-0553	(福)若竹福祉会	10	H24. 10. 1
48	ケアホーム ぶどうの木牧港	〒 901-2171 浦添市牧港2-9-5 3F	T) 098-871-1701 F) TEL兼用	(有)ケアエンド サービス	4	H26. 5. 1
49	共同生活援助 彩風の杜なは	〒 902-0062 那覇市松川3-19-46	T) 098-996-2844 F) 098-996-2486	(福)沖縄中央福祉会	16	H26. 4. 1
50	共同生活援助事業所 ふれあいセンター	〒 900-0023 那覇市楚辺2-28-1	T) 098-833-9139 F) 098-833-9129	(特)ふれあいセンター	15	H25. 4. 1
51	共同生活支援事業所 いっばいっば	〒 902-0077 那覇市長田2-30-5	T) 098-914-4060 F) TEL兼用	(一社)自立生活 サポートセンター いっばいっば	4	H27. 9. 1
52	グループホーム 天久	〒 900-0005 那覇市字天久1090-1	T) 098-868-2914 F) 098-868-4093	(医)天仁会	17	H23. 10. 1
53	グループホーム 伊集の木荘	〒 902-0061 那覇市字古島12-1 ビュパレス黒潮101	T) 098-864-0033 F) 098-864-0107	(福)伊集の木会	15	H24. 10. 1
54	グループホーム かり〜舎	〒 900-0021 那覇市泉崎1-14-13 久手堅ビル1F	T) 098-861-1363 F) 098-927-9419	(公社)沖縄県精神保健 福祉会連合会	12	H24. 10. 1
55	グループホーム さくら寮	〒 902-0062 那覇市字松川370	T) 098-885-2375 F) 098-886-5880	(医社)輔仁会	5	H24. 10. 1
56	グループホーム そてつの家	〒 900-0024 那覇市古波蔵4-7-14	T) 098-853-0640 F) 098-853-0641	(福)そてつの会	11	H24. 10. 1
57	グループホーム ていーだかんかん	〒 900-0005 那覇市天久2-29-22	T) 098-867-4911 F) 098-860-7378	(特)ていーだかんかん	29	H23. 8. 20
58	グループホーム ノア	〒 900-0033 那覇市久米2-5-13	T) 098-894-4005 F) 098-894-4006	(特)P C N E T	5	H26. 2. 18
59	グループホーム はんだ家	〒 902-0071 那覇市繁多川2-15-8	T) 098-832-2555 F) TEL兼用	(特)あごらびあ	15	H22. 8. 10
60	グループホーム ふいーるど・ばわー	〒 900-0013 那覇市牧志1-4-62	T) 098-862-3061 F) TEL兼用	(特)ふいーるど ・ばわー	18	H21. 3. 1

番号	施設名	所在地	連絡先	設置・経営	定員	指定年月日
61	グループホーム ゆがふー松尾	〒 900-0014 那覇市松尾1-9-12	T) 098-865-5577 F) 098-865-5522	(合)花企画	6	H27.12.1
62	ケアホーム ぶどうの木	〒 900-0003 那覇市安謝2-26-30 大和2005 2F	T) 098-941-8939 F) TEL兼用	(有)ケアエンド サービス	7	H26.4.1
63	リトルホーム絆	〒 902-0066 那覇市大道54	T) 098-887-0112 F) TEL兼用	(株)はなたけ	26	H28.5.1
64	伍徳荘	〒 901-0213 豊見城市高嶺111	T) 098-850-7756 F) 098-850-7768	(福)まつみ福祉会	10	H20.3.31
65	グループホーム アシスト	〒 901-0243 豊見城市字上田589	T) 090-3012-9728 F) 098-998-9974	(合)アシスト	16	H25.10.17
66	ケアホーム 十徳荘	〒 901-0213 豊見城市高嶺395-44	T) 098-996-2516 F) 098-840-5909	(福)まつみ福祉会	20	H25.4.1
67	グループホーム フルール	〒 901-0362 糸満市真栄里1420-1	T) 098-996-2492 F) 098-996-2493	(福)たまん福祉会	10	H27.4.1
68	グループホーム レンメル	〒 901-0313 糸満市字賀数346-3	T) 098-963-5277 F) 098-963-5288	(医)陽和会	20	H24.4.1
69	指定障害福祉 サービス事業所 晴風苑	〒 901-0334 糸満市字大度513	T) 098-997-2477 F) 098-997-2940	(医)清明会	20	H25.4.1
70	障害者支援施設 みなみの里	〒 901-0333 糸満市字摩文仁207	T) 08-997-3900 F) 098-997-3901	(福)志紋福祉会	4	H24.10.1
71	やすらぎの里	〒 901-0313 糸満市字賀数346-3	T) 098-994-3660 F) 098-994-2598	(医)陽和会	36	H24.10.1
72	美八重	〒 901-0411 八重瀬町字友寄984-8	T) 098-998-2500 F) 098-998-7413	(福)育成福祉会	30	H21.4.1
73	鶴生の叢	〒 901-1205 南城市大里字高平131-36	T) 098-946-7177 F) 098-946-7120	(福)ニライカナイ	8	H24.10.1
74	ライフハウス	〒 901-1415 南城市佐敷字新開1-336 新開ビル506・503	T) 098-947-1183 F) 089-947-3431	(福)つきしろ福祉会	4	H18.10.1
75	共同生活介護事業所 おきしんきょう	〒 901-1114 南風原町神里631	T) 098-889-5321 F) 098-889-4446	(福)沖縄県身体障害者 福祉協会	34	H26.4.1
76	グループホーム愛さ	〒 901-1112 南風原町本部434-11	T) 098-889-1388 F) TEL兼用	(福)基督教 児童福祉会愛隣園	5	H26.3.1
77	指定障害福祉 サービス事業所 大名の丘	〒 901-1101 南風原町字大名48-1	T) 098-888-4516 F) 098-888-4517	(医社)輔仁会	20	H24.4.1
78	はくあいの園	〒 901-0015 南風原町字新川452-1	T) 098-889-4830 F) 098-889-4859	(医)フェニックス	10	H24.10.1
79	美南風	〒 901-1104 南風原町字宮平546-8	T) 098-888-1353 F) 098-889-8648	(福)育成福祉会	30	H24.10.1
80	共同生活援助事業所 ドリームハウス	〒 906-0012 宮古島市平良字西里 270-1	T) 0980-79-5323 F) TEL兼用	(特)宮古地区 手をつなぐ育成会	6	H25.12.1
81	グループホーム あけぼの	〒 906-0006 宮古島市平良西仲宗根 745-23	T) 0980-72-3858 F) 0980-72-4961	(福) 沖縄県社会福祉事業団	10	H27.4.1

番号	施設名	所在地	連絡先	設置・経営	定員	指定年月日
82	グループホーム イース	〒 906-0013 宮古島市平良下里10	T) 0980-79-5477 F) 0980-79-5478	(株)ビザライ	4	H27. 12. 1
83	グループホーム みやこ	〒 906-0013 宮古島市平良字下里 1476-1	T) 0980-73-8883 F) —	(福)みやこ福祉会	10	H21. 7. 1
84	グループホーム 若葉	〒 906-0007 宮古島市平良字東仲宗根 676-9	T) 0980-72-8403 F) 0980-72-8423	(特)すこやかネット	10	H23. 6. 1
85	ケアホーム くこりもや	〒 906-0002 宮古島市平良字狩俣 1155-1	T) 0980-72-5665 F) 0980-72-5669	(特)マーズ	7	H26. 4. 1
86	スマイル	〒 906-0013 宮古島市平良字下里1068	T) 0980-72-3193 F) 0980-73-0893	(福)宮古島市 社会福祉協議会	4	H24. 10. 1
87	とびうおハウス	〒 906-0007 宮古島市平良字東仲宗根 234-1	T) 0980-73-5305 F) 0980-73-5306	(福)ムサアザ福祉会	5	H24. 10. 1
88	グループホーム ちゅらハウス	〒 907-0023 石垣市字石垣133	T) 0980-88-7015 F) 0980-88-7279	(特)ちゅらネット	4	H24. 7. 12
89	外部サービス利用型 指定共同生活援助事業所 若夏	〒 907-0024 石垣市字新川418-1	T) 0980-82-5035 F) 0980-83-8110	(福)若夏会	6	H22. 10. 1
90	ゆにばハウス	〒 907-0243 石垣市字宮良1234-3	T) 0980-82-1080 F) 0980-82-1084	(株)ゆにばいしがき	22	H23. 2. 1

- (3) 相談支援 - ①計画相談支援  
 ②地域相談支援 (地域移行支援)  
 ③地域相談支援 (地域定着支援)  
 ④障害児相談支援

番号	施設名	所在地	連絡先	設置・経営	事業名
1	指定相談支援事業所 いっしん	〒 905-1318 大宜味村字津波418	T) 0980-44-1919 F) TEL兼用	(福)一心福祉会	計画相談支援 障害児相談支援
2	今帰仁村社協 相談支援事業所 (アイリス)	〒 905-0411 今帰仁村天底62	T) 0980-56-4742 F) 0980-56-4014	(福)今帰仁村 社会福祉協議会	計画相談支援 障害児相談支援
3	指定特定 相談支援事業所 「クプル」	〒 905-0014 名護市港2-1-1	T) 0980-53-4142 F) 0980-53-6042	(福)名護市 社会福祉協議会	計画相談支援 障害児相談支援
4	指定特定相談支援事業所・ 指定障害児相談支援事業所 ソレイユ	〒 905-0016 名護市大東3-18-13	T) 0980-43-0375 F) 0980-43-0378	(特)ボンネビル・名護	計画相談支援 障害児相談支援
5	相談支援事業所 とうげん	〒 905-0018 名護市大西3-19-25	T) 0980-53-1155 F) 0980-54-1316	(医)松風会	計画相談支援 障害児相談支援
6	相談支援センター ちゅらさい	〒 905-0014 名護市港2-11-11	T) 0980-43-6711 F) 0980-43-6712	(株)アクロス マネジメント	計画相談支援
7	地域生活支援事業所 「うむさばる」	〒 905-0009 名護市宇茂佐の森1-16-6	T) 0980-43-8295 F) 0980-53-1351	(福)五和会	計画相談支援 障害児相談支援
8	地域生活支援 センターあかり	〒 905-0009 名護市宇茂佐の森1-17-9	T) 0980-55-8201 F) 0980-55-8026	(福)名護学院	計画相談支援 障害児相談支援
9	地域生活支援 センター ウェーブ	〒 905-0005 名護市字為又1220-112	T) 0980-53-1173 F) 0980-53-1172	(特)名護市障がい者 関係団体協議会	計画相談支援 障害児相談支援
10	特定非営利活動法人 ワーカーズコープ 相談支援事業所 YURARI	〒 905-0013 名護市城2-12-3 渡久地ペイントビル203	T) 0980-54-8117 F) TEL兼用	(特)ワーカーズコープ	計画相談支援 障害児相談支援
11	北部障害者 生活支援センター ハーモニー	〒 905-0005 名護市為又1220-112	T) 0980-53-1116 F) 0980-53-1493	(特)名護市障がい者 関係団体協議会	計画相談支援 障害児相談支援
12	相談支援事業所 ぺあ・さぼーと	〒 904-0411 恩納村恩納3473-1 カンフラワ-102	T) 080-6499-9935 F) 098-939-9952	(特)ぺあ・さぼーと	計画相談支援 障害児相談支援
13	サポートセンター ぎのざ	〒 904-1303 宜野座村字惣慶1771-7	T) 098-968-2595 F) TEL兼用	(福)朝日福祉会	計画相談支援 障害児相談支援
14	相談支援事業所 ひらめき	〒 904-1202 金武町字伊芸95	T) 098-923-2758 F) 098-923-2759	(合)ひらめき	計画相談支援 障害児相談支援
15	こども相談支援センター ゆいまわる	〒 904-1201 金武町字金武5549	T) 090-9316-3537 F) —	(特)ADOC project	障害児相談支援

番号	施設名	所在地	連絡先	設置・経営	事業名
16	サポートセンター あさひ	〒 904-1201 金武町字金武520-1	T) 098-968-8118 F) TEL兼用	(福)朝日福祉会	計画相談支援 地域移行支援 地域定着支援 障害児相談支援
17	指定相談支援事業所 スマイル	〒 904-1201 金武町金武7906	T) 098-968-6464 F) 098-923-2748	(合)ケアサポート スマイル	計画相談支援 障害児相談支援
18	指定 特定相談支援事業所 まっばら	〒 904-1201 金武町字金武4231	T) 098-968-3961 F) 098-968-3916	(福)松原福祉会	計画相談支援 障害児相談支援
19	あさひの家	〒 904-2201 うるま市字昆布1264-3	T) 098-989-6606 F) TEL兼用	(合)朝陽	計画相談支援 地域定着支援 地域移行支援
20	うるま市地域 生活支援センター あいあい	〒 904-2214 うるま市字安慶名1-8-1 市健康福祉センター うるみん 2F	T) 098-979-0555 F) 098-974-5306	(福)うるま市 社会福祉協議会	計画相談支援 地域定着支援 地域移行支援 障害児相談支援
21	キッズ ファミリーサポート むすび	〒 904-2224 うるま市大田867-7	T) 098-923-3806 F) 098-923-3805	(合)松福堂	計画相談支援 障害児相談支援
22	サポートセンター アジュテ	〒 904-1103 うるま市石川赤崎 2-18-12	T) 098-989-6447 F) TEL兼用	(株)アジュテ	計画相談支援 障害児相談支援
23	指定相談支援事業所 なごみ	〒 904-2205 うるま市字栄野比939	T) 098-972-6029 F) TEL兼用	(福)緑和会	計画相談支援 障害児相談支援
24	指定特定相談支援事業所・ 指定障害児相談支援事業所 ハルモニア	〒 904-2226 うるま市字仲嶺530-34 仲嶺ハイム B-13	T) 098-973-0502 F) TEL兼用	(株)リズム	計画相談支援 障害児相談支援
25	障がい者 生活支援センター みはら	〒 904-2215 うるま市みどり町3-13-17	T) 098-965-3850 F) 098-965-3372	(福)美原福祉会	計画相談支援
26	障がい者 相談支援事業所 「南天」	〒 904-1106 うるま市石川3259-296	T) 098-965-0885 F) 098-965-5931	(福)おきなか福祉会	計画相談支援 障害児相談支援
27	障がい者生活 相談支援センター おおきな木	〒 904-2225 うるま市喜屋武304	T) 098-974-3288 F) 098-974-3430	(福)大樹会	計画相談支援 地域移行支援 地域定着支援
28	相談支援センター 石川学院	〒 904-1107 うるま市石川曙2-4-33	T) 098-965-6004 F) 098-963-0074	(福)起産石川	計画相談支援 障害児相談支援
29	相談支援事業所 しせいかい	〒 904-2222 うるま市字上江洲665	T) 098-973-2000 F) 098-974-5169	(医)社団 志誠会	計画相談支援
30	特定相談支援事業所 あやはし苑	〒 904-2301 うるま市与那城照間702	T) 098-978-1280 F) 098-978-1288	(福)中陽福祉会	計画相談支援
31	沖縄市 指定相談支援事業所 おはな	〒 904-2164 沖縄市字桃原337-6	T) 098-939-2411 F) 098-983-4753	(特)障がい児 サポートハウス O h a n a	地域移行支援 地域定着支援
32	介護支援センター 中部	〒 904-0003 沖縄市住吉1-5-22	T) 098-921-0670 F) 098-921-0671	(有)アーバン・ エステート	計画相談支援 障害児相談支援

番号	施設名	所在地	連絡先	設置・経営	事業名
33	きづき相談支援 事業所	〒 904-2172 沖縄市泡瀬1-21-15	T) 098-937-5512 F) 098-937-5530	(特)きづき	計画相談支援 障害児相談支援
34	計画相談事業所 T e n n	〒 904-2164 沖縄市桃原250-2 201.202号室	T) 098-911-5388 F) 098-911-5389	(特)障がい児 サポートハウス O h a n a	計画相談支援
35	広域相談支援センター f i t	〒 904-0021 沖縄市胡屋1-2-2 ビルディング勝美1F	T) 098-989-5533 F) TEL兼用	(特)なちゅら福祉 ネット	計画相談支援 地域移行支援 地域定着支援 障害児相談支援
36	サポートセンター うさぎ	〒 904-2172 沖縄市泡瀬4-38-7	T) 098-911-4560 F) TEL兼用	(合)行信	計画相談支援 障害児相談支援
37	相談工房 こぎ	〒 904-0012 沖縄市安慶田1-1-7	T) 098-929-3785 F) 098-929-3795	(特)おきなわ自立 支援センター	計画相談支援
38	相談支援事業所 あらかき	〒 904-0012 沖縄市安慶田4-10-3	T) 098-931-9244 F) 098-931-9255	(医)卯の会	計画相談支援 地域移行支援 地域定着支援
39	相談支援事業所 ウアココ	〒 904-2173 沖縄市比屋根5-2-17	T) 098-923-2222 F) 098-932-8080	(福) 沖縄肢体不自由児協会	計画相談支援 障害児相談支援
40	相談支援事業所 おきなわ	〒 904-2171 沖縄市高原7-35-1	T) 098-930-1703 F) 098-930-1698	(公社)沖縄県精神保健 福祉会連合会	計画相談支援 障害児相談支援
41	相談支援事業所 カライヴァ	〒 904-0003 沖縄市住吉1-2-26	T) 050-1460-7813 F) TEL兼用	(株)アロハート	計画相談支援
42	相談支援事業所 きなり	〒 904-2143 沖縄市知花2-9-2 池原第一ビル102	T) 098-923-1036 F) TEL兼用	(福)輝翔福祉会	計画相談支援 障害児相談支援
43	相談支援事業所 サービスプラン沖縄	〒 904-0014 沖縄市仲宗根町29-9 比嘉マミ店舗1F右	T) 098-989-3901 F) 098-989-3914	(合) A c c o m p a n y	計画相談支援
44	相談支援事業所 楓葉館	〒 904-2143 沖縄市知花6-36-2	T) 098-938-5443 F) 098-934-5743	(福)楓葉の会	計画相談支援 障害児相談支援
45	相談支援事業所 フローラ比屋根	〒 904-2173 沖縄市比屋根6-4-28	T) 098-989-3719 F) 098-989-3548	(特)サポートセンター ゆめさき	計画相談支援
46	相談支援事業所 ミナス	〒 904-2163 沖縄市大里2-24-8	T) 098-923-3173 F) TEL兼用	(合)M I N A S	計画相談支援
47	相談支援センター さと	〒 904-0033 沖縄市山里2-1-1	T) 098-930-3109 F) 098-931-1726	(福)新栄会	計画相談支援 障害児相談支援
48	相談支援センター 美原あわせ	〒 904-2172 沖縄市泡瀬3-45-2	T) 098-965-3850 F) 098-965-3372	(福)美原福祉会	計画相談支援
49	太陽総合相談 支援センター	〒 904-2142 沖縄市登川3119-1	T) 098-934-8312 F) TEL兼用	(特)福祉保健医療 推進協会	計画相談支援 障害児相談支援

番号	施設名	所在地	連絡先	設置・経営	事業名
50	ナイス	〒 904-2163 沖縄市大里1-11-37 3-1	T) 098-938-7000 F) 098-938-9666	(福)大信福祉会	計画相談支援 障害児相談支援
51	ローゼル	〒 904-2163 沖縄市大里1-26-5 イストビュ-2F	T) 098-989-5766 F) 098-989-5833	(一社)ともだち	計画相談支援
52	相談支援事業所 きらめき	〒 904-0315 読谷村渡具知37-1	T) 098-957-1674 F) TEL兼用	(有)ケアセンター きらめき	計画相談支援 障害児相談支援
53	相談支援事業所 都屋の里	〒 904-0305 読谷村字都屋167-4	T) 098-956-1150 F) 098-982-8870	(福)沖縄県 社会福祉事業団	計画相談支援 障害児相談支援
54	支援センターみはら 読谷	〒 904-0324 読谷村長浜1818-4	T) 098-965-3308 F) 098-965-2022	(福)美原福祉会	計画相談支援 障害児相談支援
55	相談支援センター ういず	〒 904-0312 読谷村字比謝缸55 比謝缸複合施設1F	T) 089-989-5420 F) 098-989-5422	(福)残波かりゆし会	計画相談支援 障害児相談支援
56	地域相談支援室 あんりゅう	〒 904-0301 読谷村字座喜味1866	T) 098-957-1107 F) 098-957-1108	(福)残波かりゆし会	計画相談支援 地域移行支援 地域定着支援 障害児相談支援
57	西海岸中部地域総合 相談支援センター ゆい・ネット	〒 904-0323 読谷村字高志保1047-1	T) 098-958-4483 F) 098-958-1865	(福)海邦福祉会	計画相談支援 障害児相談支援
58	アソシア ソーシャルサポート	〒 904-0117 北谷町北前1-10-8	T) 098-989-1720 F) 098-989-1078	(株)アソシア	計画相談支援 障害児相談支援
59	相談支援事業所 がんしなー	〒 904-0101 北谷町上勢頭700-2 アパートメント上間2 1-C	T) 098-936-4168 F) 098-936-4167	(合)イトウ	計画相談支援 障害児相談支援
60	地域生活 支援センター 「うらら」	〒 904-0102 北谷町字伊平414-1	T) 098-936-2940 F) 098-936-2989	(福)北谷町 社会福祉協議会	計画相談支援 障害児相談支援
61	相談支援事業所 アイエスエフネットライフ沖縄 第二事業所	〒 904-0203 嘉手納町字嘉手納290-4 嘉手納ローリー-2号館102	T) 098-989-6769 F) 098-989-6691	(株)アイエスエフネットライフ沖縄 第二事業所	計画相談支援
62	相談支援事業所 グットトライ	〒 904-0203 嘉手納町字嘉手納281 1F	T) 098-956-7200 F) TEL兼用	(株)グットトライ	計画相談支援 障害児相談支援
63	北中城村社会福祉協議会 特定相談支援事業所	〒 901-2302 北中城村字渡口457-3	T) 098-935-5955 F) TEL兼用	(福)北中城村 社会福祉協議会	計画相談支援
64	相談支援事業所 彩風の杜	〒 901-2303 北中城村字仲順544-1	T) 098-935-1000 F) 098-935-3455	(福)沖縄中央福祉会	計画相談支援 地域移行支援 地域定着支援 障害児相談支援
65	相談支援事業所 ありがとう	〒 901-2424 中城村南上原779-5	T) 098-988-1251 F) TEL兼用	(有)ベネフィット	計画相談支援 障害児相談支援
66	相談支援事業所 ケアステーション P o n t	〒 901-2422 中城村字新垣1583	T) 098-895-3999 F) 098-895-3547	(福)ハイジ福祉会	計画相談支援 障害児相談支援

番号	施設名	所在地	連絡先	設置・経営	事業名
67	相談支援事業所 フィン	〒 901-2412 中城村奥間786	T) 098-895-5633 F) 098-895-4120	(合)かがやき	計画相談支援
68	相談支援センター あうる	〒 901-2424 中城村南上原955-3	T) 098-988-1242 F) —	(株)Kind Care	計画相談支援
69	在宅介護サービス きずな	〒 901-2202 宜野湾市普天間2-31-7	T) 098-896-1165 F) 098-896-1167	(有)絆	計画相談支援 障害児相談支援
70	支援センターみはら 宜野湾	〒 901-2224 宜野湾市真志喜588-2 Tkハウス1F	T) 098-943-0121 F) 098-943-2271	(福)美原福祉会	計画相談支援
71	指定相談支援事業所 ささえ	〒 901-2224 宜野湾市真志喜 2-5-14-103号 島袋アパート	T) 090-3797-7017 F) 098-963-9831	(合)ささえ	計画相談支援 障害児相談支援
72	指定相談支援事業所 「たいよう」	〒 901-2223 宜野湾市大山6-40-15 (A-9)	T) 098-988-6121 F) TEL兼用	(特)障害児・者の問題 行動支援センター	計画相談支援 障害児相談支援
73	相談支援事業所 くくるばな	〒 901-2223 宜野湾市大山6-24-10 コンベンションサイトBLD 1F	T) 098-898-6901 F) 098-898-6902	(株)燦花	計画相談支援
74	相談支援事業所 蒼生	〒 901-2212 宜野湾市長田2-15-1	T) 098-893-4137 F) 098-893-6579	(福)蒼生の会	計画相談支援 障害児相談支援
75	相談支援センター はにんす	〒 901-2225 宜野湾市大謝名1-20-2	T) 098-870-9220 F) 098-870-9651	(有)ヒューマンケア はごろも	計画相談支援
76	相談支援事業所 みかん	〒 901-2226 宜野湾市嘉数2-2-1 2F	T) 098-963-9200 F) 098-942-8757	(有)フィーチャー企画	計画相談支援 障害児相談支援
77	特定相談支援事業所 ありがとう	〒 901-2213 宜野湾市志真志1-5-1 トミマアアパート1-103	T) 098-892-4871 F) 098-892-4807	(有)ベネフィット	計画相談支援 障害児相談支援
78	ピアセンター イルカ	〒 901-2221 宜野湾市伊佐4-4-1	T) 098-890-1896 F) 098-897-1877	(特)沖縄県 自立生活センター・ イルカ	計画相談支援 地域移行支援 地域定着支援 障害児相談支援
79	楽学喜	〒 901-2227 宜野湾市宇地泊549 金盛ビル2F	T) 098-943-7300 F) 098-943-7292	(一社)一二三	計画相談支援 障害児相談支援
80	中南部地域総合 相談支援センター 愛・ネット	〒 903-0115 西原町字池田625	T) 098-945-5181 F) 098-945-5195	(福)琉球溢愛会	計画相談支援 障害児相談支援
81	西原町社会福祉協議会 相談支援事業所	〒 903-0111 西原町字与那城135	T) 098-945-3651 F) 098-946-6777	(福)西原町 社会福祉協議会	計画相談支援 障害児相談支援
82	コロニー 相談支援センター うらそえ	〒 901-2126 浦添市宮城4-9-17	T) 098-879-1877 F) 098-877-2190	(福)沖縄コロニー	計画相談支援 障害児相談支援
83	生活支援センター あおぞら	〒 901-2113 浦添市大平1-23-13	T) 098-879-6644 F) 098-879-6654	(特)ほっとハウス	計画相談支援 地域移行支援 地域定着支援 障害児相談支援



番号	施設名	所在地	連絡先	設置・経営	事業名
84	相談支援事業所 アンジュ	〒 901-2132 浦添市伊祖1-12-2 2F	T) 098-875-8070 F) TEL兼用	ソフィエル・ペアー (株)	計画相談支援 障害児相談支援
85	相談支援事業所 おりじん	〒 901-2114 浦添市安波茶1-8-16 1F	T) 098-875-1270 F) 098-875-1260	(合)O r i g i n	計画相談支援 障害児相談支援
86	相談支援事業所 かりゆし結々	〒 901-2125 浦添市仲西1-2-2 ウイングビル6F	T) 098-917-0223 F) TEL兼用	(特)かりゆし結	計画相談支援 障害児相談支援
87	相談支援事業所 ちむちむ	〒 901-2101 浦添市西原1-1-22 パレスミヤサト101	T) 098-875-6418 F) 098-875-8886	(有)ラフィー	計画相談支援 障害児相談支援
88	相談支援事業所 ぷらな	〒 901-2126 浦添市宮城4-22-6 マンションMK101	T) 098-870-1456 F) TEL兼用	(特)夢W A L K	計画相談支援
89	相談支援事業所 ゆんたく	〒 901-2111901-2553 浦添市字経塚633 メディカルプラザ3F	T) 098-870-4789 F) 098-870-4788	(医)へいあん	計画相談支援 地域移行支援 地域定着支援 障害児相談支援
90	相談支援センター ふわり	〒 901-2126 浦添市宮城3-13-12 1F	T) 098-875-3557 F) 098-875-2666	(有)エル・エス・ティ	計画相談支援 障害児相談支援
91	地域生活 支援センター E n j o y	〒 901-2102 浦添市字前田1004-9	T) 098-877-0552 F) 098-877-0553	(福)若竹福祉会	計画相談支援 地域移行支援 地域定着支援 障害児相談支援
92	ピアサポート センターほると	〒 901-2103 浦添市仲間1-1-2	T) 098-879-7565 F) TEL兼用	(一社)浦添市 身体障がい者福祉協会	計画相談支援 地域移行支援 地域定着支援 障害児相談支援
93	沖縄介護センター	〒 902-0062 那覇市字松川531-1	T) 098-882-1156 F) 098-882-1150	(有)沖縄介護センター	計画相談支援 障害児相談支援
94	沖縄南部療育医療センター 相談支援事業所みらい	〒 902-0064 那覇市寄宮2-3-1	T) 098-996-2014 F) 098-835-1291	(福)沖縄県 肢体不自由児協会	計画相談支援 障害児相談支援
95	さぼーとせんたーi	〒 900-0012 那覇市泊1-18-8	T) 098-861-1187 F) TEL兼用	(特)わくわくの会	計画相談支援 地域移行支援 地域定着支援 障害児相談支援
96	指定相談 支援センター そてつ	〒 900-0024 那覇市古波蔵4-7-14	T) 098-854-0020 F) TEL兼用	(福)そてつの会	計画相談支援 地域移行支援 地域定着支援 障害児相談支援
97	シルビアン 相談支援事業所	〒 902-0072 那覇市字真地426-121	T) 098-833-8837 F) 098-836-6169	(有)佐野正福祉開発	計画相談支援 地域移行支援 地域定着支援 障害児相談支援
98	障がい者 相談支援センター すこやか	〒 902-0061 那覇市古島2-14-4	T) 098-884-3872 F) TEL兼用	(一社)那覇市身体 障害者福祉協会	計画相談支援
99	相談支援事業所 あま・くま	〒 900-0013 那覇市牧志1-14-5 2F	T) 098-979-6636 F) 098-979-6616	(特)チャレンジド おきなわ	計画相談支援 障害児相談支援
100	相談支援事業所 あゆむ	〒 903-0804 那覇市首里石嶺町 4-230-1	T) 098-871-4388 F) 098-871-4412	(株)歩	計画相談支援 障害児相談支援

番号	施設名	所在地	連絡先	設置・経営	事業名
101	相談支援事業所 オアシス	〒 902-0062 那覇市松川315-3(3F)	T) 098-884-1805 F) TEL兼用	(医社) 輔仁会	計画相談支援
102	相談支援事業所 小枝	〒 900-0003 那覇市安謝2-26-30	T) 098-941-8934 F) 098-941-8936	(有) ケアエンドサービス	計画相談支援 障害児相談支援
103	相談支援センター シヤローム	〒 902-0072 那覇市字真地266-1 キャッスル大城2-205	T) 070-5496-3965 F) 098-832-3964	(有) 平和	計画相談支援 障害児相談支援
104	相談支援事業所 なんくる	〒 902-0077 那覇市長田1-24-27	T) 098-836-6971 F) 098-836-6977	(公社) 沖縄県精神保健 福祉会連合会	計画相談支援 地域移行支援 地域定着支援 障害児相談支援
105	相談支援事業所 ひかり	〒 903-0804 那覇市首里石嶺町 3-30-11	T) 098-886-6688 F) 098-886-6611	(特医) 葦の会	計画相談支援 障害児相談支援
106	相談支援事業所 ほくれい	〒 903-0804 那覇市首里石嶺町4-439	T) 098-886-2218 F) 098-886-2049	(福) 沖縄県社会福祉事業団	計画相談支援
107	相談支援センター WAN・A	〒 900-0005 那覇市字天久1122-4	T) 098-860-5510 F) 098-860-5516	(医) 天仁会	計画相談支援 障害児相談支援
108	地域サポート あごらびあ	〒 902-0077 那覇市長田1-19-17 スカイル8 101	T) 098-996-3139 F) 098-996-3138	(特) あごらびあ	計画相談支援 地域移行支援 地域定着支援
109	特定 相談支援センター おーきなわ	〒 902-0066 那覇市字大道57 栗国アパート1F店舗	T) 098-917-2852 F) 098-917-2854	(株) はなたけ	計画相談支援
110	特定 相談支援センター おーきなわ	〒 900-0024 那覇市古波蔵4-13-6 金城アパート201	T) 098-996-4346 F) 098-996-4347	(株) はなたけ	障害児相談支援
111	那覇市障がい者 生活支援センター ゆいゆい	〒 901-0155 那覇市金城3-5-4	T) 098-891-8454 F) 098-857-6052	(福) 那覇市 社会福祉協議会	計画相談支援 地域移行支援 障害児相談支援
112	リトルグリーンバード 児童相談支援センター	〒 900-0022 那覇市樋川1-36-9 マンション城間105	T) 098-996-1302 F) TEL兼用	(株) サザン コミュニケーションズ	障害児相談支援
113	桜山荘障がい者 相談支援センター さくら	〒 901-0213 豊見城市字高嶺307-1 大良アパート103	T) 098-840-5904 F) 098-840-5909	(福) まつみ福祉会	計画相談支援 障害児相談支援
114	指定相談支援事業所 ひまわり	〒 901-0222 豊見城市字渡橋名92-1	T) 098-856-6639 F) 098-856-6030	(福) とよみ福祉会	計画相談支援 障害児相談支援
115	糸満市障害者 生活支援センター 陽だまり	〒 901-0362 糸満市字真栄里870	T) 098-840-8468 F) 098-840-8469	(福) 糸満市 社会福祉協議会	計画相談支援 障害児相談支援
116	相談支援事業所あおば	〒 901-0311 糸満市字武富175-2	T) 098-992-3272 F) 098-995-0640	(福) 青葉会	計画相談支援
117	相談支援事業所 ソフィア	〒 901-0301 糸満市字阿波根1029-10	T) 098-994-4454 F) 098-994-0062	(福) 以和貴会	計画相談支援

番号	施設名	所在地	連絡先	設置・経営	事業名
118	相談支援センター たまん	〒 901-0362 糸満市字真栄里857	T) 098-995-1992 F) 098-995-1310	(福)たまん福祉会	計画相談支援 地域移行支援 地域定着支援 障害児相談支援
119	みなみの里 相談支援センター	〒 901-0333 糸満市字摩文仁207	T) 098-997-3900 F) 098-997-3901	(福)志紋福祉会	計画相談支援 障害児相談支援
120	仁愛療護園	〒 901-0619 南城市玉城字屋嘉部200	T) 098-948-1815 F) 098-948-2016	(福)仁愛会	計画相談支援 障害児相談支援
121	相談支援事業所 沖身協	〒 904-0516 八重瀬町仲座1038-1	T) 098-851-3998 F) TEL兼用	(福)沖縄県身体 障害者福祉協会	計画相談支援 障害児相談支援
122	相談支援事業所 サザン	〒 901-0402 八重瀬町富盛828	T) 098-998-2442 F) TEL兼用	(特)サザンウィンド	計画相談支援
123	相談支援センター あしすと	〒 901-1203 南城市大里字大城1920-1	T) 098-882-8777 F) TEL兼用	(福)ニライカナイ	計画相談支援
124	相談支援センター たまがわ	〒 901-0616 南城市玉城前川665	T) 098-917-0555 F) TEL兼用	(福)伊集の木会	計画相談支援 障害児相談支援
125	相談支援センター ハルハウス	〒 901-0404 八重瀬町字高良181-5	T) 098-998-8816 F) 098-998-8887	(株)h u l l h o u s e	計画相談支援 障害児相談支援
126	相談支援事業所 なんじょうの星	〒 901-1415 南城市佐敷字新開1-240	T) 098-943-7192 F) 098-943-7194	(福)南城福祉会	計画相談支援
127	特定相談支援事業所 野の花	〒 901-1206 南城市大里字仲間1124-1	T) 098-882-8861 F) 098-882-8862	(福)南城市 社会福祉協議会	計画相談支援 障害児相談支援
128	あすなろの樹	〒 901-1303 与那原町字与那原3861 仲里アパート 101	T) 098-944-5119 F) 098-946-4543	(特)あすなろ福祉会	計画相談支援 障害児相談支援
129	特定相談支援事業所 すずらん	〒 901-1302 与那原町上与那原454-2	T) 098-945-9381 F) TEL兼用	(特)すずな	計画相談支援
130	障がい者 相談支援センター りんく	〒 901-1104 南風原町字宮平580-11 コボ ゆたか103	T) 098-889-7835 F) 098-851-7885	(福)育成福祉会	計画相談支援 地域移行支援 地域定着支援 障害児相談支援
131	相談支援事業所 てるしの	〒 901-1104 南風原町字宮平206-1	T) 098-888-5658 F) 098-888-5655	(公社)沖縄県精神保健 福祉会連合会	計画相談支援 障害児相談支援
132	相談支援センター はっぴー	〒 901-1116 南風原町照屋299-1 桃アス102	T) 098-851-8106 F) 098-882-6171	(有)はっぴー	計画相談支援 地域移行支援 地域定着支援 障害児相談支援
133	特定相談支援事業所 はくあい	〒 901-1105 南風原町新川452-1	T) 098-889-4830 F) 098-888-4031	(医)フェニックス	計画相談支援
134	南風原町 社会福祉士協議会 指定一般相談支援事業所	〒 901-1104 南風原町宮平697-10 南風原総合保健福祉 防災センター	T) 098-889-3213 F) 098-889-6269	(福)南風原町 社会福祉協議会	地域移行支援 地域定着支援

番号	施設名	所在地	連絡先	設置・経営	事業名
135	指定相談支援事業所 こすもす	〒 901-3115 久米島町儀間5	T) 098-851-8335 F) 098-851-8336	(福)久米島 町社会福祉協議会	計画相談支援 障害児相談支援
136	未来サポート ステーション 結	〒 901-3134 久米島町具志川660-1-1	T) 098-985-5677 F) TEL兼用	(株)未来ステーション 久米島	計画相談支援 障害児相談支援
137	座間味村指定特定 相談支援事業所	〒 901-3496 座間味村字座間味109	T) 098-987-2084 F) 098-987-2098	(福)座間味村 社会福祉協議会	計画相談支援 障害児相談支援
138	くこりもや 相談支援センター	〒 906-0002 宮古島市平良 字狩俣188-1	T) 0980-72-5665 F) 0980-72-5669	(特)マーズ	計画相談支援 地域移行支援 地域定着支援 障害児相談支援
139	社協 相談支援センター	〒 906-0015 宮古島市平良 字久貝706-1	T) 0980-72-4240 F) 0980-74-2831	(福)宮古島市 社会福祉協議会	計画相談支援 障害児相談支援
140	相談支援事業所 あけぼの	〒 906-0006 宮古島市平良西仲宗根 745-7	T) 0980-72-1660 F) 0980-72-4961	(福) 沖縄県社会福祉事業団	計画相談支援 障害児相談支援
141	相談支援事業所 ていだ	〒 906-0506 宮古島市伊良部 字長浜1392	T) 0980-78-4608 F) TEL兼用	(特)サンバの会	計画相談支援 障害児相談支援
142	相談支援事業所 みやこ	〒 906-0013 宮古島市平良 字下里3107-243	T) 0980-73-7770 F) 0980-74-2338	(福)みやこ福祉会	障害児相談支援
143	相談支援事業所 おおしお	〒 906-0013 宮古島市平良 字下里2632-1	T) 0980-72-7795 F) 0980-72-4554	(福)ユームツ会	計画相談支援
144	相談支援事業所 ひらら	〒 906-0012 宮古島市平良 字西里1472-160	T) 0980-72-6668 F) 0980-74-2130	(公社)沖縄県精神保健 福祉会連合会	地域移行支援 地域定着支援 障害児相談支援
145	そうだんの窓口	〒 906-0007 宮古島市平良 字東仲宗根475-1 住吉マンション103	T) 0980-79-5477 F) 0980-79-5478	(株)ビザライ	計画相談支援 障害児相談支援
146	地域生活 支援センター さぼーと	〒 906-0006 宮古島市平良 字西仲宗根1327-1	T) 0980-73-5305 F) 0980-73-5306	(福)ムサアザ福祉会	地域移行支援 地域定着支援 障害児相談支援
147	地域生活 支援センター ひらら	〒 906-0012 宮古島市平良 字西里1472-160	T) 0980-72-6668 F) 0980-74-2130	(公社)沖縄県精神保健 福祉会連合会	地域移行支援 地域定着支援
148	チョコっと	〒 906-0012 宮古島市平良西里 313-2 SKZビル1F	T) 0980-72-6855 F) 0980-79-0709	(合)ミックス	計画相談支援 障害児相談支援
149	わかば相談支援 センター	〒 906-0007 宮古島市平良 字東仲宗根676-9	T) 0980-72-8403 F) 0980-72-8423	(特)すこやかネット	計画相談支援
150	ケアサービスさにしや 特定障害児 相談支援事業所	〒 907-0003 石垣市字平得117-16	T) 0980-83-2326 F) 0980-87-0362	(株)ケアサービス さにしや	計画相談支援 障害児相談支援
151	サポートセンター どりいむ	〒 907-0002 石垣市真栄里97-4 コンフォート真栄里1F	T) 0980-87-0762 F) 0980-87-0760	(福)わしの里	計画相談支援 障害児相談支援

番号	施設名	所在地	連絡先	設置・経営	事業名
152	指定相談支援事業所 むゆる館	〒 907-0004 石垣市字登野城927-30 新田7 <sup>ハ</sup> ート101	T) 0980-83-9226 F) 0980-83-6422	(福)石垣市 社会福祉協議会	計画相談支援 地域移行支援 地域定着支援 障害児相談支援
153	指定相談支援事業所 らぼーるウイズ 若夏	〒 907-0022 石垣市字大川528-1 荷川取ハイツ 103	T) 0980-83-5156 F) 0980-83-8110	(福)若夏会	計画相談支援 地域移行支援 地域定着支援 障害児相談支援
154	相談支援事業所 うりずん	〒 907-0022 石垣市字大川547 興ビル2F 204	T) 0980-84-1221 F) 0980-84-1230	(公社)沖縄県看護協会	計画相談支援 障害児相談支援
155	相談支援事業所 ちゅらハウス	〒 907-0023 石垣市字石垣133	T) 0980-88-7279 F) TEL兼用	(特)ちゅらネット	計画相談支援 障害児相談支援
156	相談支援事業所 やふあてい	〒 907-0001 石垣市字大浜386	T) 0980-88-5011 F) 0980-88-0600	(合)ほっとケア	計画相談支援 地域移行支援 地域定着支援 障害児相談支援
157	相談支援センター ハーモニー	〒 907-0001 石垣市字大浜1349-79	T) 0980-82-0202 F) 0980-82-0066	(福)綾羽福祉会	計画相談支援
158	そうだんの窓口	〒 907-0014 石垣市新栄町50-13 コーポ 那覇1-東	T) 0980-87-0696 F) 0980-87-0697	(株)ビザライ	計画相談支援 障害児相談支援
159	特定相談支援事業所 タートル	〒 907-0023 石垣市字石垣34	T) 0980-88-1880 F) TEL兼用	(特)タートルライフ いしがき	計画相談支援
160	ゆにば いしがき	〒 907-0243 石垣市字宮良1234-3	T) 0980-82-1080 F) TEL兼用	(株)ゆにばいしがき	計画相談支援 障害児相談支援
161	ゆいケアサービス 相談支援事業所	〒 907-0004 石垣市字登野城74-4	T) 0980-84-3939 F) 0980-84-3940	(有)ゆいケアサービス	計画相談支援 障害児相談支援
162	福祉サービス事業所 ちむぐる	〒 905-0502 伊江村東江前556	T) 0980-49-3686 F) TEL兼用	(特)いちゃゆん会	計画相談支援 障害児相談支援

## 2. 身体障害者社会参加支援施設

### (1) 視聴覚障害者情報提供施設

番号	施設名	所在地	連絡先	設置・経営	認可年月日
1	沖縄点字図書館	〒 900-0014 那覇市松尾2-15-29	T) 098-866-0222 F) 098-866-0292	(福)沖縄県視覚障害者 福祉協会	S47. 5. 15
2	沖縄聴覚障害者 情報センター	〒 903-0804 那覇市首里石嶺町 4-373-1 (県総合福祉センター西棟3F)	T) 098-943-6617 F) 098-943-6556	(一社)沖縄県 聴覚障害者協会	H24. 4. 1

### (2) 身体障害者福祉センター

番号	施設名	所在地	連絡先	設置・経営	認可年月日
1	那覇市 障害者福祉センター	〒 902-0061 那覇市古島2-14-4	T) 098-886-3807 F) TEL兼用	那覇市	S58. 4. 11

一般社団法人回復期リハビリテーション病棟協会（沖縄県登録一覧）

病院名	住所	電話	病棟	病床
大浜第一病院	〒900-0005 那覇市天区1000番地	098-866-5171	1	41
大道中央病院	〒902-0067 那覇市安里1-1-37	098-869-0005	2	115
嶺井第一病院	〒901-2113 浦添市字大平466	098-877-5806	1	50
オリブ山病院	〒903-0804 那覇市首理石嶺町4丁目356番	098-886-2311	1	34
北中城若松病院	〒901-2395 北中城村字大城311	098-935-2277	1	36
沖縄リハビリテーション センター病院	〒904-2173 沖縄市比屋根2-15-1	098-982-1777	4	199
かりゆし病院	〒907-0024 石垣市字新川2124番地	0980-83-5600	1	44
とよみ生協病院	〒901-0293 豊見城市字真玉橋593-1	098-850-7951	1	48
勝山病院	〒905-0007 名護市字屋部468-1	098-053-7777	2	80
南部病院	〒901-0362 糸満市真栄里870	098-994-0501	1	40
かんな病院 (旧：北部病院)	〒904-1304 宜野座村字漢那469	098-968-3661	1	24
宜野湾記念病院	〒901-2211 宜野湾市宜野湾3-3-13	098-893-2101	2	69
沖縄メディカル病院	〒901-1414 佐敷町津波古西原2310番地	098-947-3555	1	40
宮里病院	〒905-0006 名護市字茂佐1763-2	0980-53-7771	1	44
南部徳洲会病院	〒901-0493 八重瀬町字外間171番地1	098-998-3221	1	41
大浜第二病院	〒901-0215 豊見城市字渡嘉敷150番地	098-851-0103	1	60
沖縄セントラル病院	〒902-0076 那覇市与儀1-26-6	098-854-5511	1	57

## 脊損サポート情報

---

発行日 2018年2月2日

発行人 特定非営利活動法人沖縄県脊髄損傷者協会 理事長 仲根 建作

発行所 障がい者ITサポートおきなわ

〒901-2121

沖縄県浦添市内間5-4-3 ハウジングシーサー101

TEL. 098-961-6715/FAX. 098-961-6716

---



## 脊損サポート情報

---

発行日 2018年2月2日

発行人 特定非営利活動法人 沖縄県脊髄損傷者協会 理事長 仲根建作

発行所 障がい者ITサポートおきなわ

〒901-2121 沖縄県浦添市内間3-4-5 ハウジングシーサー101

TEL:098-961-6715 FAX:098-961-6716

---