

ODA おしゃりん

第 147 号

2020 発行
7月

定期総会報告

2p
3p

令和元年度障がい者ITサポートおきなわ実績概要

4p

会員投稿

堀内邦彦さん

5p
6p

活動アラカルト／お知らせ

7p

バリアフリースポット／お知らせ

8p

編集後記

8p

NPO法人 沖縄県脊髄損傷者協会 TEL.098-961-6715/FAX.098-961-6716
 〒901-2121 沖縄県浦添市内間5丁目4番3号 ハウジングシーサー101号
 E-mail office@okisekikyo.com
 ホームページ http://okisekikyo.com/
 facebook https://fb.com/okisekikyo Skype ID:okisekikyo

表紙写真：堀内邦彦さん

定期総会報告

去る5/23(土)に沖脊協の定期総会がオンラインで開催されました。

参加は出席13名、委任状41名でした。初の試みで不安な点もありましたが、参加者の皆さまのご協力もあり、無事に終了いたしました。総会などの会議にとどまらず、会員の交流の場としても「オンライン」を活用してまいりますので、ぜひご参加をお待ちしております。



また、皆さまからの忌憚のないたくさんのご意見・ご要望を頂戴し、よりよい法人活動にしていきたいと思いますので、今後ともどうぞよろしくお願いいたします。決算報告書を掲載いたします。沖脊協ホームページにもアップいたしますので、ご確認ください。

参加者からの意見・提案

① 法人規模・事業内容が拡大されているので、組織の整理・役割分担を協議し、体制づくりに取り組むべきではないか。

・北部・中部・南部・宮古・八重山支部体制など

④ 組織を地区ごと、またはテーマごとのブロックまたはグループ化し提案・提言をもらい、理事会にあげてもらう方法はどうか

② 理事以外の定期的な会員交流（移動困難者も多いため、オンラインを活用したものを希望）

・会員間の交流が少ないことが寂しく感じられるため、オンライン飲み会、ゆんたく会（毎週何曜日など定期的なもの）など自宅から気軽に参加できる企画を希望。

⑤ 行政への要請行動、特にパーキングパーミット制度は法人として強く意見・提言してほしい（那覇市の制度は形骸化している）

・海外のような罰則規定も含め提案してほしい

③ 事業規模が大きくなっているため、会員への活動内容の見える化をより進めるべきではないか

⑥ 就労支援事業は営業力を高めて、安定した収入を目指すことが望まれる

⑦ 障がい者スポーツ団体の活動をホームページ上で紹介してほしい

・以前作成した紹介DVDは好評だったことを踏まえ、動画は普及に効果的と考える。



からだの痛み・悩みを 自宅で解消!

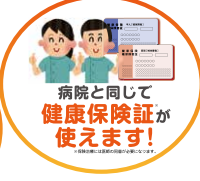

代表 林 秀一
TEL: 098-867-0006
FAX: 098-867-0008
〒900-0004
那覇市銘苅2-11-19
グローヴィーサイト新都心2F

琉球治療院
リハビリ・はり・きゅう・マッサージ
年中無休 9:00~18:00

沖縄県内全域で出張施術します。
フリーダイヤル 0120-680-006
mail info@ryukyu-chiryoin.com http://www.ryukyu-chiryoin.com/

特定非営利活動に係る事業会計貸借対照表

沖縄県脊髄損傷者協会
全事業所

[税込] (単位:円)
2020年3月31日現在

資産の部		負債・正味財産の部	
科目	金額	科目	金額
【流動資産】		【流動負債】	
(現金・預金)		未払金	2,024,500
現金	174,936	未払費用	1,986,935
普通預金	2,752,748	短期借入金	335,115
現金・預金計	2,927,684	預り金	73,696
(売上債権)		流動負債計	2,085,131
売掛金	2,255,842		
未収金	5,738,471	【固定負債】	
売上債権計	7,994,313	長期借入金	1,148,319
(その他流動資産)		固定負債計	1,148,319
立替金	3,500	負債の部 合計	5,568,565
その他流動資産計	3,500	正味財産の部	
流動資産合計	10,925,497	前期繰越正味財産	6,356,499
【固定資産】		【正味財産】	
(有形固定資産)		正味財産	931,503
車両運搬具	3,248,390	(うち当期正味財産増加額)	931,503
什器備品	1,215,756	正味財産計	931,503
減価償却累計額	△2,558,076	正味財産の部合計	7,288,002
有形固定資産計	1,906,070		
(投資その他の資産)			
差入保証金	25,000		
投資その他の資産計	25,000		
固定資産合計	1,931,070		
資産の部 合計	12,856,567	負債・正味財産の部 合計	12,856,567

職員紹介



【所属】 沖縄県障がい者ITサポートセンター

【名前】 **川田 潤**

【年齢】 36歳 【血液型】 O型

【性別】 男性 【利き腕】 右!

【出身・住まい】 豊見城出身の糸満市在住

【性格を一言でいうと】 大雑把、でも

好きなことには細かい。

【好きな色】 藍色 【好きな食べ物】 カレーライス

【好きな季節】 夏! 海が好き。

【好きなこと】 DIY: 家の家具は、ほぼ全て手作り!

【好きな言葉】 “まずやってみる! やらないで後悔するより、やって後悔した方が良い”

【苦手な事】 後片付け。。。

【アウトドア派? インドア派?】 もともとアウトドア派だったけど、いまじゃ~すっかりインドア。

【これからの意気込み】 機械やITは好きですが、慣れない支援機器ふくめこれから勉強していき、いろんな方のIT支援をしていきたいとおもっています。どうぞ宜しくお願いします。

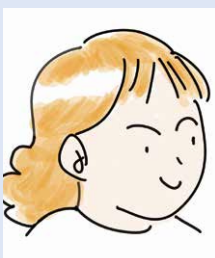

【所属】 障がい者ITサポートおきなわ

【名前】 **山城 博代**

こんにちは。4月より週3回支援員として働いています「山城博代」と申します。

これまでデイサービス等、介護

の現場で従事しておりました。

今回は本当に初めてのことばかりで、戸惑いもありますが職場のみなさんとともに笑顔を忘れず支援していきたいと思ひます。

どうぞよろしくお願ひいたします。

令和元年度障がい者ITサポートおきなわ 実績概要

総括

- ▶ 昨年と同様、A型事業の収益力に見合った定員10名に対し、8名程度に抑えての運営とした。
- ▶ 一般就労実績（A型1名、就労移行2名）となり、高いスキルの人材の流出は抑えられた分、業務実績に反映される結果となった。また、初となる「リワーク（復職）」による実績があった。引き続きテレワーク就労が順調に進んでいる。
- ▶ 昨年度から生産収入（売上げ）向上のために始めた、営業項目の集中化（ウェブアクセシビリティ・DTP）の効果により、売り上げ割合も比例して伸びている。
- ▶ スキルの高い人材が確保されたため、単価の高い業務を受注することができ、効率の良い循環ができつつある。
- ▶ 全国アビリンピックあいち大会に沖縄県代表として又吉（銀賞）、宮城が出場。

ITサポートおきなわの概況

	就労継続支援A型	就労移行支援
定員	10名	10名
3月末の利用者数	7名	8名
障がい状況	肢体不自由2名 聴覚障がい1名 視覚障がい1名 精神障がい2名 発達障がい1名	肢体不自由7名 難病1名
市町村	那覇市3名 浦添市3名 南風原町1名	那覇市6名 浦添市1名 宜野湾市1名
1日の平均利用時間	6.2時間※	4.0時間
平均年齢	39歳	47歳
通勤支援	1名	6名

※A型は県報告の報告値（勤務時間）

売上

分類	売上	総売上比率
DTP	3,472,103	38.5%
Web関連	1,808,410	20.0%
データ入力	688,027	7.6%
その他(IT関連)	285,537	3.2%
バリアフリーコンサル	384,326	4.3%
その他	2,390,962	26.5%※
合計	9,029,365	100.0%

※コロナの影響で急ぎ受注した大量のTシャツ発送業務での売り上げが主

職員配置状況

	A型	就労移行
管理者	1名	
サービス管理責任者	2名	
就労支援員	-	1名
職業アドバイザー	1名	1名
生活支援員	1名	2名

R1年度の一般就労につながった実績

	A型	就労移行
一般就労支援人数	1名	2名

実績カウントを加算報酬に沿って対象期間を2018年10月～2019年9月としました。

就労継続支援A型事業の生産活動収支状況

生産活動収入	9,029,365
人件費支出	7,252,980
仕入原価支出	1,548,151
差引額(生産収益)	228,234

ITサポートおきなわ(A型事業)
2019年度売上構成

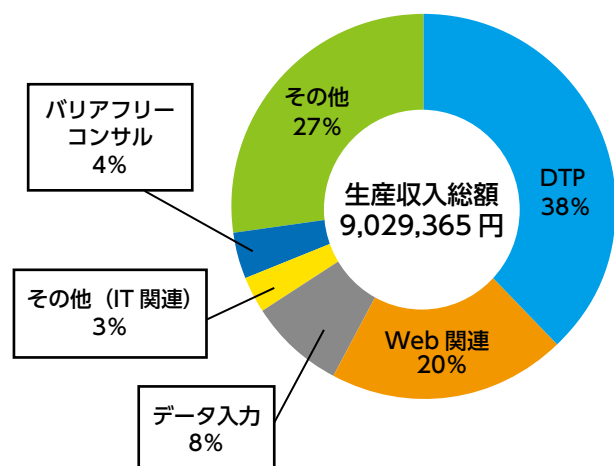

会員投稿

堀内邦彦さん

皆さん初めまして。 堀内邦彦と申します。



今年から沖縄協のお仲間に入れていただきました。どうぞよろしくお願いいたします。

これを機会に顔と名前を覚えていただきましたら幸いです。私は昨年12月に神奈川県から糸満市へ

転居して参りました。私が沖縄への移住を考えたのは今から三年前のことです。

宜野湾に住む親戚を訪問する初めての沖縄旅行がきっかけでした。

夏の暑い盛り、親戚のガイドで楽しく観光し、本当に沖縄らしい気候・風土を感じることができました。また冬に訪れてみたい…などと考えながら空港行きのゆいレールの車内広告を何気なく眺めていて、ふと分譲住宅の広告に目が止まりました。

沖縄に移住…なるほどそういう考え方もあるな…でも仕事はどうする？資金は？などと漠然と考えながらも、今にして思えば不思議な閃きを感じつつ、『移住』というワードを頭の隅に残したまま帰路につきました。

それが今日に至る全ての始まりでした。

それから『移住計画』をスタートさせるのに時間は掛かりませんでした。

さっそく情報をネットで集め始めました。移住の成功例や失敗例、医療機関の情報、福祉・行政などなど、そして一番肝心の自分の住む場

所と住む家のこと。

不動産事情を調べてみると、土地に関しては平坦地が少なく、車いすには天敵の急坂や狭小地が多いことに気付かされます。

自宅を建てるなら、立地の条件として、平坦地で車いすで散歩ができることとスーパーへ買い物に行けることを前提としました。

また、環境的な条件としては、空港が近いことと病院や役所などが至近にあること、それらの条件で絞り込んでゆくと糸満市の分譲地に行きつきました。

それから三ヶ月後、実際に分譲地を見に行き、私の条件を全て満たしていたことに加えてロケーションの素晴らしさが気に入って、この地に自宅を建築することを決断しました。

最初の閃きから三ヶ月。独り身の身軽さも手伝って、ここまではあっという間でした。



家の建築に当たっては設計に時間をかけました。図面のやり取りや細かな打ち合わせは『Zoom』をフル活用して行い、おおよそ月一回のペースで沖縄に通って建築士ほか業者を交えて建築会議を繰り返して、2019年4月に着工して11月に完成しました。

私は高校卒業を目前に交通事故に遭いました。脊損になって今年で40年になります。

その間に悲喜こもごも色々なことがありまし



民間車検場(沖指第590号)/(株)ミクニライフ&オート総合代理店

ニッシン自動車工業沖縄

身体障がい者用自動車運転装置・福祉車両製作・販売・レンタカー・車検・一般修理・板金塗装

TEL: (098) 958-6556
FAX: (098) 958-6522

〒904-0302 沖縄県中頭郡読谷村喜名 219
E-mail: info@nissin-okinawa.info

代表 山城 貞二

たが、人生の終盤に沖縄移住という大きなチャレンジを始めました。

働いていた会社を辞め、住んでいたマンションと家財を売り払い、慣れ親しんだ土地を離れ、たった一人で見知らぬ土地にやってきました。

それはとても勇気のいることでしたが、定年まで残り数年となり、大きな事をやるなら今しかない、定年後ではその勇気と気力が湧かないような気がして、周囲が心配するほど性急に事を進めてきました。

移住してから半年が経過し、日々の生活の中で改めて思うことがあります。

まず驚かされるのは、市中の店舗はことごとく段差・階段がありスロープの設置などごく僅か。歩道はガタガタで穴だらけ。あの芸人のように『沖縄にバリアフリーは無いよ〜!』と言いたくもなる状態。もう一つ付け加えるなら『沖縄に交通マナーは無いよ〜!』ですね(笑)

但し、バリアフリーに関しては沖縄協はじめ関係各位が改善に向けての努力が続けられていると思います。今後私も改善に向けてのお手伝いできればと考えています。

また、物理的バリアフリーはまだまでも、心のバリアフリーは進んでいると思うことがよくあります。

サンエーで買い物をしていると『何かお手伝

いしましょうか?』と、時々見知らぬ人から声を掛けられます。神奈川のスーパーでは一度も無かったことです。

気遣いの声を掛けてくれるのはとても有難く嬉しいものです。

そんな時は、たとえ歩道はガタガタでも、心の轍は平らにならされてゆく思いがします。さて、私の沖縄生活は始まったばかりです。

沖縄の気候風土・風習など、まだまだ未知のところが多くありますが、終の住処として沖縄の地を選んだ以上、先ずは謙虚に学び、知識を深めながらゆっくりと少しずつ溶け込んでゆきたいと思います。

そんな島の生活の中で、余暇には海岸やヤンバルに出掛けて、趣味の野鳥撮影もライフワークとして続けてゆきたいと思っています。

皆さん今後ともよろしくお願ひいたします。

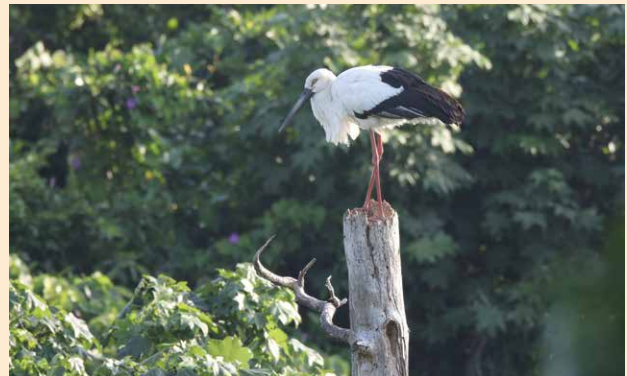

ちはる歯科クリニック

CHIHARU DENTAL CLINIC

浦添市仲間3-3-9

☎(098) 877-6480

FAX (098) 877-9251

E-mail chiharu@ryukyu.ne.jp

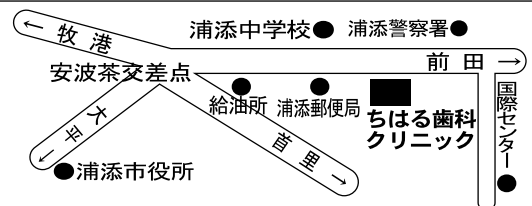

訪問歯科診療と口腔ケアを行なっています!

対象者: 在宅療養をしている個人で、通院が不可能な方。
病院、保険施設等に入所(院)されている方、障害者施設に入所の方。

交通事故の法律相談

人身事故被害に関する法律相談は、
おもろまち法律事務所へ

那覇市おもろまち4-17-25 新都心ヒルズ804号室
弁護士 坂井大高(沖縄弁護士会所属)

【完全予約制】☎(098) 963-6268

※ご予約の際「しゃりん」を見たとお伝えください。



◆人身事故被害の【無料】法律相談を実施しています。

移動が困難な方には、出張相談や電話相談のご利用が可能な場合もありますので、お問い合わせください。

相談例: 後遺障害等級、賠償金額の増額交渉、休業損害、慰謝料、労働能力喪失率、治療の打ち切り、自宅改造費用など

活動アラカルト 全脊連全国総会が初のオンライン開催

6/6(日)に全脊連第19回全国総会が予定していた千葉県からコロナ影響で、初のオンラインで開催。沖脊協事務所から仲根と砂川の2名が代議員として参加しました。



各都道府県支部、本部役員で総勢60名近い参加者!1画面には収まりきらず、3画面を切り替えないと全員の顔が確認できませんでしたので、参加者同士の会話はほぼできずでした。

各都道府県支部、本部役員で総勢60名近い参加者!1画面には収まりきらず、3画面を切り替えないと全員の顔が確認

それでも参加者皆さんの意思表示機能「拍手マーク」や、発言する必要がない場合にマイクを切る「ミュート」機能の活用などでマナーやルールが予想以上に良かったのでスムーズに進行されたと感じます。

これも本部事務局が総会に向けたマナーや使用方法を丁寧に進達したことがよかったです。

本部事務局の皆さんお疲れさまでした。

2020年度も各支部活動の資金援助が新たに実施されるなど改革が進んできている感じがしますので、沖縄県支部も活性に尽力したいと思います。

しかし、10:15~16:15の長丁場には疲れた(>_<)



お知らせ 重度頸損の皆さんへICT支援機器の貸し出しをしています

沖脊協が沖縄県委託で運営している「沖縄県障がい者ITサポートセンター」では、ICT支援機器の貸し出しをしています。

ホームページにあるIT支援機器リスト(124種類)をご覧ください。情報支援機器は日進月歩で進化しています。皆さんにマッチした機器等があると思います。

沖縄県障がい者ITサポートセンター

ホームページアドレス: <https://o-it.jp/>

2例紹介します。

“世界一軽い”装着型エア・マウス[Zono]



身体に装着して使うワイヤレスマウス。頸髄損傷や神経難病、脳性麻痺など様々な症状の方にお使いいただけます

特徴は、体に装着したZono本体の動きがマウ

スポインターの動きに変換されます。わずかな動きでも捉えることができるため、まさに身体と一体化したような、なめらかな使い心地です。

意思伝達装置[OriHime eye(オリヒメアイ)]

眼や指先しか動かせない重度肢体不自由患者のための意思伝達装置です。

難病や身体障害があっても、目の動きだけで意思伝達を行うことができます。

寝たきり状態での仕事、コミュニケーションの支援に役立てることができます。



眼や指先しか動かせない重度肢体不自由者のための意思伝達装置

ケイソンの暑さ対策

頸髄損傷にとっては辛い夏がやってきました。会員の皆さんもそれぞれ工夫した対策をしていると思いますが、本土の気温上昇と共に夏グッズ商品が次々と出てきていますので、ご紹介します。



R.C.Y.
Rehabilitation Clinic Yamaguchi

リハビリテーションクリニック
やまぐち

〒900-0003 那覇市安謝1-10-28

TEL098-864-1100

診療スタッフ

院長 山口 健 リハビリテーション科専門医
副院長 山口 浩 整形外科専門医
リハビリテーション 理学療法士・作業療法士・言語聴覚士・看護師

診療科目/リハビリテーション科・整形外科

診療時間	月	火	水	木	金	土	
午前 9:00~11:30	○	○	○	○	○	○	▶身体機能訓練 ▶身体能力訓練 ▶言語訓練 ▶摂食嚥下訓練 ▶認知訓練
午後 2:00~6:00	○	○	○	○	○	○	

安らぎ・癒し・元気を提供します。

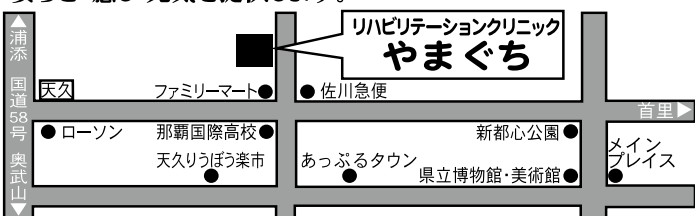

すいてんろう 首里天楼

バリアフリー スポット

国際通りに面した琉球料理のお店で、主に車いすユーザー観光客をおもてなしの際に利用しています。

バリアフリー度が高く、車椅子対応トイレ、エレベーター完備で、多人数でもOKです。電動車椅子も大丈夫でした。

毎晩、三線・島唄ライブがありますが、観覧料800円となるなど、全体的にお高めなので事前に確認してください。(仲根)



車椅子対応トイレ

琉球料理 首里天楼(すいてんろう)

住所：〒900-0013

沖縄県那覇市牧志1丁目3-60

電話：098-863-4091

FAX：098-863-4491

時間：月～日、祝日、祝前日：11:00～翌0:00

(料理L.O. 23:00 ドリンクL.O. 23:30)

お知らせ

Zoomでゆんたくしませんか

「ゆんたくカフェ」について新型コロナウイルスの影響で当面はオンライン開催とします！

オンライン体験や今後に生かすためにも参加してみませんか。



参加方法

メールで「Web ゆんたくカフェ参加希望」と送信ください。返信でZoomのURLとZoom利用方法の資料を送信します。

※沖縄協アドレス：office@okisekikyo.com

シャリン寄稿のお願い

沖縄協では、シャリンへの寄稿を募集しております。ご自身の褥そう体験や会員の皆さまへのニュースネタ、自己紹介、雑記など幅広く募集いたしております。

オンラインフォームも用意しております。

オンラインフォームへの入口はホームページにも設けております。

オンラインフォーム <https://bit.ly/2AZtLH8>



編集後記

最近朝、自動車での通勤時はだんだん渋滞が増えていくのを感じます。コロナの影響で休校だった小中学校が再開され、父兄が送迎のために車を使い出したためようです。コロナの影響が少しずつ回復しているのを感じます(砂川)

いつも会費をお支払いいただき、まことにありがとうございます。
お支払いがまだの方は事務局にて直接、もしくはお振込をお願いします。

正会員
年間 3,600円

賛助会員 (個人)
一口 3,000円

賛助会員 (団体)
一口 5,000円

Rakuten 楽天銀行

沖縄銀行

琉球銀行

楽天銀行 第二営業支店(普通) 7104311
トクビ) オキナワケンセキズイソソシヨウシャキョウカイ

沖縄銀行 石嶺支店 (普通) 1520193
特非) 沖縄県脊髄損傷者協会 理事長 仲根 建作

琉球銀行 石嶺支店 (普通) 445603
特定非営利活動法人沖縄県脊髄損傷者協会 理事 仲根建作